SOLO Di Pueblo
BRIYANDO FUERTE • TRECIENDO CLARIDAD
Dialuna Augustus 25 2014 -Edicion-8 Vol.194155 Sta.Cruz #111 1.50
Tel: 585-9500 Fax:585-0951 - E-mail: solodipueblo@gmail.com

URATACA
CENTER
Special di awe:
Parmesan Chicken, Spagetti, Garlic Bread & Salada
Afl. 10.00
(di 12 pa 3pm)
Tel: 585-5212

GANA 2000 FLORIN CU SOLO DI PUEBLO… pag 2.

No por tapa solo cu un dede so mas!

KI TEMPO TA BIN UN PARO NA E CAIDA DRASTICO DI NOS RESERVA DI DIVISA?

Digicel Curaçao a reta nan coleganan di Aruba

Digicel Aruba cu trend nobo den e "ALS Ice Bucket Challenge"

Yvonne Spellen ta ricibi "Leon di Oro" di CMB y tambe 20.000 florin pa fundacion

WOMEN IN LEADERSHIP CONFERENCE
CMB
CARIBBEAN MERCANTILE BANK N.V.
FUNDACION PA HENDE MUHE DEN DIFICULTAD
20,000
AFL

DIASABRA MAINTA NA NOORD:

GRUPO 7 A MANIFESTA CONTRA E VERFDO MIKE EMAN

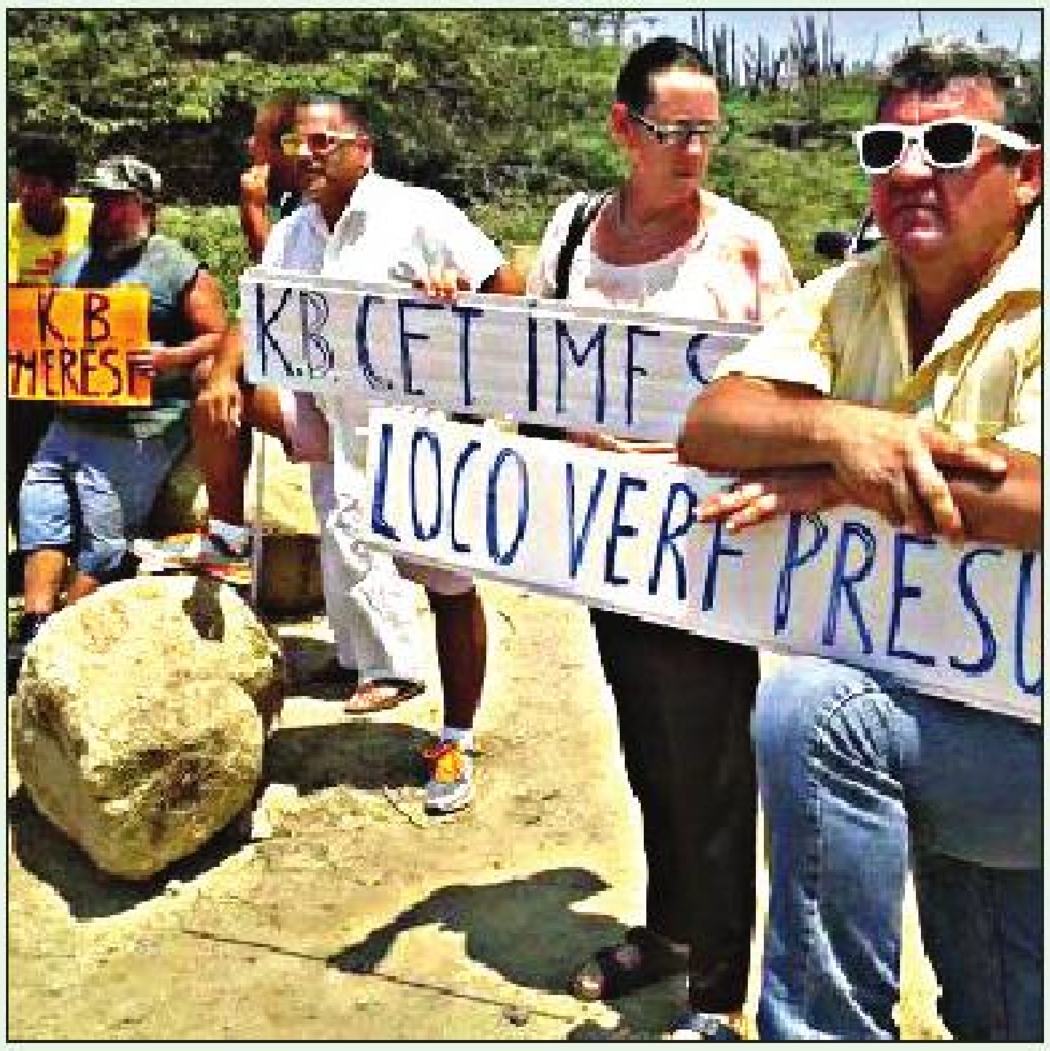
K.B MERESE
K.B. CET IMF
LOCO VERF PRESU

Orden di Abogadonan a yama Huez Arubano femenina, Engelbrecht "bon bini"

Joran traslada pa e prison di mas malo y inhumano na Peru

2.00
1.90
1.80
1.70
POLICIA NACIONAL DEL PER
DIRECCION DE CRIMINALISTICA
DIVISION CENTRAL DE IDENTIFICACION POLIC

Remetido

Reaccion di Eric Mohamed riba articulo di Chris Dammers: CARTA DI TRAICION DI MEP

Mi amigo parlamentario Chris Dammers, bon tardi. Bo persona ta un parlamentario profesionalmente bon prepara. Mi a skirbi un articulo riba mi wall na unda mi ta critica e informacion encuanto e tripartite y e meta su tras. Mi ta convenci cu e caracter di e reunion pa bin cu acuerdonan pa cu e futuro cooperacion ta uno inapropia na e momentonan aki. Den e articulo mi ta categoriza e acto aki como uno irresponsabel y cu metanan pa distrai e público di e realidad forzando asina un percepcion cu no ta corecto. E percepcion cu nos tin un crisis constitucional ta uno cu mi ta desaproba cu e siguiente pruebanan. Parlamento Chris Dammers: nos constitucion semper y cuando despues di e lucha pa Status Aparte a traha bon y aun preferencial riba e otro islanan. A base di e trato preferencial e otro islanan tambe a inicia e proceso pa nan Status Aparte. That made me proud. E autonomia amplio a contribui na e proceso creativo economico positivo compaña cu su desaroyonan negativo tambe. E autonomia a sigui un proceso mas o menos respetabel. Awe ta e mesun autonomia amplio a percura pa e situacion financiero caotico cu a wordo para cu un K.B. E realidad ta cu e falta di control pues autonomia amplio a percura cu nos ta lomba contra muraya financieramente. Alavez un parlamento deficiente cu representacion di menos di 5500 voto representando un cantidad di 13 asiento sin autoridad legal kier tira e problema riba un crisis financiero. E manipulacion político aki no ta sirbi ni Sint Maarten ni Corsou corda Aruba cu a faya barbaramente den su maneho financiero. Loke nos mester awor ta manera hopi ta vocifera cu miedo ta Honestidad, Frankeza y Bon Boluntad pa nos tur hunto bin cu solucionnan positivo pa nos pais. Den e caso di oposicion mi ta hopi corto: No ta al caso cual posicion oposicion ta tuma; ta nan trabao nan ta haci! si e ve a bon of malo no ta al caso pami. Loke ta al caso ta cu bo persona como un ciudadano prome y despues como parlamentario cu un trayectoria profesional tin e obligacion awe pa para firme y admti cu nos autonomia ta uno sin problema constitucional pero cu e mesun autonomia amplio aki a percura pa e irresponsabilidad di un grupo di gobernantenan. E consecuencianan no mester di ripiticion. Pa termina mi ta desea cu reflexion prevalece.

Danki, ciudadano y amigo
Eric Mohamed

GANA 2000 MIL FLORIN CASH CU SOLO DI PUEBLO y 10 otro premio, Celebrando 9 aña di existencia: 12 Sept 2005 -12 Sept 2014

NOMBER:

....

ADRES:

....

TELEFON:

....

Corta e coupoun aki y entrege na oficina di Solo di Pueblo - Top FM DIaluna pa diabierna entre 9'or mainta - 4'or atardi. Ta saca ganador dia 10 Oktober 2014. Mas coupon bo entrega, mas chens bo tin!

Cas di Max
Mueble y mas
RECLINERS 100% MADE & ASSEMBELED IN U.S.A.
MIHO PRIJS Y CALIDAD
Bishita nos na www.casdimax.com
Meiveld 3A-1 • orario: dialuna pa diasabra 9 - 6pm • tel. 582-1671

Demasiado calor!

Den e ultimo dianan por a tuma nota di un calor sin igual cu a azota Aruba. Tur hende tabata loco cu e calor cu tabata haci. Casnan tabata horna di dam cayente. Ni cu van y algun vez ni cu airco, pasobra ni e airco no tabata por a fria bon den e calor inmenso cu tabata haci. Manera ta conoci cu den lama Caribe tin un tormenta tropical cu a pasa riba Puerto Rico cu Sto. Domingo mientras cu den Oceano Pacifico tambe tabatin un mal tempo cu a desemboca den un horcan. Tur e dos movecionnan aki di tempo a haci cu nan a ranca y chupa tur e aire, lagando e parti aki bon calor. Hopi hende riba facebook a expresa cu nan kier a "kita suno y core bay pabao"... tabata e reaccion spontaneo riba facebook di hendenan cu no tabata sa mas con pa haci cu e calor inmenso cu a reina e weekend aki. Ban spera cu sea awa yobe pa trece frescura of pa e calor pasa!

Lider MEP, mr. Evelyn Wever- Croes

Enseñanza nunca tabata un prioridad pa Gabinete Eman

Den e conferencia di prensa di diarazon ultimo lider di MEP a elabora riba enseñanza a pone enfasis entre otro riba e comienzo di aña escolar y e problemanan cu a acompaña cune. Sra. Wever-Croes a declara lo siguiente: "Mi a haci varios bishita pa waak con e aña escolar a inicia. Apesar di e hecho cu hopi turbulencia y desafio a bini padilanti, e actictud y compromiso di parti di e cabezante- y docentenan di school pa cu solucion a lagami hopi trankil." Lider di MEP a pone enfasis riba Juliana School na Hato y a declara cu e lo kier para keto na un school cu a cuminsa cu un atraso serio, esta Juliana school na Hato. Pakico? Pasobra hustamente Juliana School ta e school cu a bira victima di un promesa kibra pa nos tin un school mavo/havo na Noord, pasobra nan tabata wardando e mavo/havo na Noord keda cla pa muda pa eynan. Pesey no a atende cu e necesidadnan di e school pa amplia cantidad di local. "Mi a tende for di varios oponente cu nunca tabata tin un plan di MEP pa un school nobo na Noord. Esaki ta algo cu mi ta nenga categoricamente y por proba esaki. Pa cuminsa tin un documento cu yama "beleidsadvies bao AVO – scholen, traha for di December 2007". Tambe tin cartanan di minister di finanzas dirigi na sra. Anke Bijleveld, secretario di estado di Hulanda pa cu e financiamento di proyecto aki. Tambe tin un projectdossier traha door di Price Waterhouse Coopers cual tabata un rapport hopi impresionante. Ademas tin tambe mapa y proyecto di parti HJC consult. Finalmente nos tin tambe carta di aprobacion di parti sra. Anke Bijleveld unda e proyecto aki a haya un seyo di aprobacion den nomber di gobierno di Reino unda cu por usa e placa di FDA pa e proyecto di school. Aki bo por mira cu tur cos tabata cla pa e proyecto aki bao gobierno di MEP. Sinembargo na 2009 Aruba a conoce un gobierno nobo cu no a waak enseñanza como prioridad! Pasobra e fondonan destina pa e school a wordo usa pa un proyecto fracasa di tram! Gabinete Mike Eman a priminti varios biaha di pone e prome piedra, pero te dia di awe esey ta otro promesa kibra. Pa ilustra e contraste den e prioridadnan, pasobra mientras no a pone ningun piedra pa e school, ya caba a bestel e di dos y e di tres tram caba. Den vision di partido MEP enseñanza mester haya prioridad, y school mavo/havo na Noord tin cu haya prioridad hopi halto.

Joran traslada pa e prison di mas malo y inhumano na Peru

2.00
1.90
1.80
1.70
POLICIA NACIONAL DEL PERU
DIRECCION DE CRIMINALISTICA
DIVISION CENTRAL DE IDENTIFICACION POLICIAL

Su abogado a informa cu Joran a wordo traslada pa e prison Challapalca na Peru, cual ta un otro prison y esun di mas malo y mas inhumano. Motibo di esaki ta cu na dos ocasion a gar'e cu celular den su cel. Como cu esaki ta un violacion di e reglanan di prison, awor el'a wordo manda pa otro prison. Su abogado Maximo Altez a bisa cu e lo bay protesta e traslado aki pa asina manda Joran bek lo mas liher posibel na e mesun prison bek. Parce cu e prison Challapalca ta popular pa ta un prison hopi hopi malo unda tur cos ta sosode, manera violacion, matamento, castigo di cashot severo y tur cos mas pior cu bo por pensa.

Den weekend na Savaneta:

Tres barco di guera Hulandes staciona na Marinierskazerne

Habitantenan di Saventa a keda asombra, no ta custumber pa waak esaki

Habitantenan di Savaneta a informa ayera cu nan a tuma nota di tres barco di guera Hulandes, stanciona cara pazuid, na Mariniers Kazerne. Si staciona na Brisas del Mar y na varios otro puntonan na Savaneta, por a observa tres barco di guera Hulandes. Loke ta di remarca ta e hecho cu pa basta aña no a mira e barconan aki staciona na Savaneta. E pregunta ta: Dicon awor of dicon NET awor? Diripiente Hulanda a haya orden for di halto pa nan por staciona nan barco di guera na Aruba? Kico por tin ta cushinando cu pueblo di Aruba mes no sa ainda? Habitantenan di Savaneta a keda hopi preocupa, pasobra e no ta algo cu nan a custumbra pa mira.

Tormenta tropical Cristobal a keda forma diasabra cerca di Bahamas

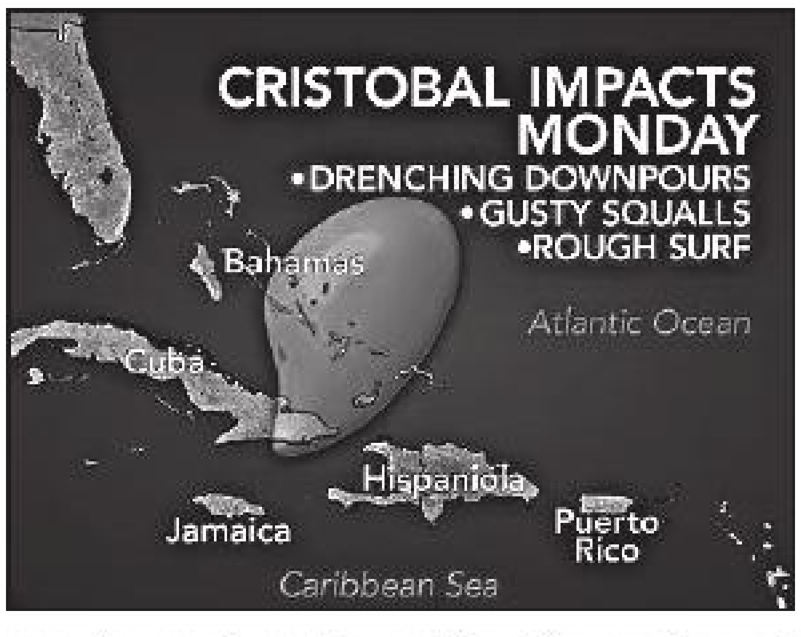

Tormenta tropical Cristobal a forma diasabra atardi pa 5'or, den lama Caribe y te cu diadomingo ta fiha direccion pa Bahamas y Merca, despues di awacero nan pisa na Puerto Rico y Republica Dominicana. E tormenta ta carga cu biento nan di 45 miya pa ora y lo ta moviendo poco poco den e proximo 36-48 ora, segun National Hurricane Center. Pronostico nan ta bisa cu Cristobal no ta anticipa pa "dal" Merca. Gobierno di Bahamas a manda un tropical storm warning pa e area nan central y zuid oost di Bahamas, tambe Turks y Caicos, esaki segun Weather Channel. Cristobal, cu tabata un depresion tropical a haya mas forza den oranan di madruga, y ya a benta un cantidad di mata y tambe liñanan di electricidad na Puerto Rico, lagando mas di 17,000 hende sin coriente y casi 5,600 sin awa. Dus manera e ultimo dianan aki na Aruba tambe ta reina un calor inmenso y tur esaki ta debi na e instabilidad cu tin den Caribe, nos ta asumi aunke esaki a bira un tormenta tropical ariba Atlantico e ta mustra di ta influencia e tempo di Caribe tambe. Corda bebe suficiente awa y esnan cu ta sufri di presion halto trata na keda den airco of den sombra. Por usa fan y dal un baño cada tanto rato pa refresca.

Abuela di terror: a duct tape boca di su nieta y pon'e den forno

E fotonan aki a crea un escandalo. Den un di e fotonan, ta aparece e baby drumi cu chupon den boca!

10
NEW AT 5:00
BABY PICTURES ON FACEBOOK PROMPT INVESTIGATION

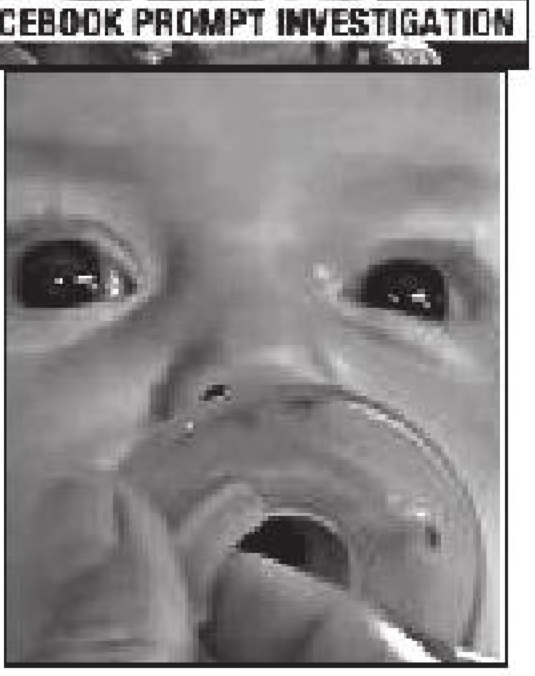

Cada banda di cara, dos tape (duct), cu ta tene e chupon den su boca. Asina e no por ni sikiera haci ningun sorto di sonido. Den otro foto, e baby chikito di apenas algun luna, ta drumi den un baki den forno. Banda di e baby tin batata, cla pa wordo cushina. Algun rato despues cu Jackie Sheaks a publica e fotonan aki ariba su cuenta di facebook, e comentarionan cu critica y repudio tabata drenta na cientos. E facebook post aki a yega na medionan di prensa na Columbia, Ohio. Segun e abuela cu tur cos a start como un chiste. Nos a pone poco cinta na e chupon, pasobra nos tabata haci coy loco, e abuela a declara na 10TV. Autoridad tambe a cay aden y a bay na e cas pa interoga e abuela y abuelo, como autoridadnan pa proteccion di mucha. Nan a verifica cu e baby ta bon di salud. E abuelo Tommy Sheaks a asegura cu nunca nan lo haci nada malo cu nan nieta. E abuela tabata autocritico y a bisa cu loke cu nan ta considera como un joke, otro persona ta consider'e otro. Nos a siña nos les y esaki lo no sosode nunca mas. E mama di e baby tabata tur trankilo.

Grupo di 7 homber a bati un homber cu tubo di hero na Gusto Night Club

Polis a atende un yamada pa un bringamento na Gusto Night Club banda di hotelnan na Palm Beach. Na yegada polis a tuma nota cu tin un homber benta abao y maltrata. Conocirnan a bisa polis cu e ta "NPCDL". Despues polis a confirma cu ta trata di "NPCDL". E homber aki NPCDL a bay yuda un otro guy cu tabata bringando cu 7 homber pa cual den e pelea aki el'a keda alcanza cu un tubo di hero of un palo di bat. Personal di Gusto a confirma e sucedido.

DIASABRA MAINTA NA NOORD:

GRUPO 7 A MANIFESTA CONTRA E VERFDO MIKE EMAN

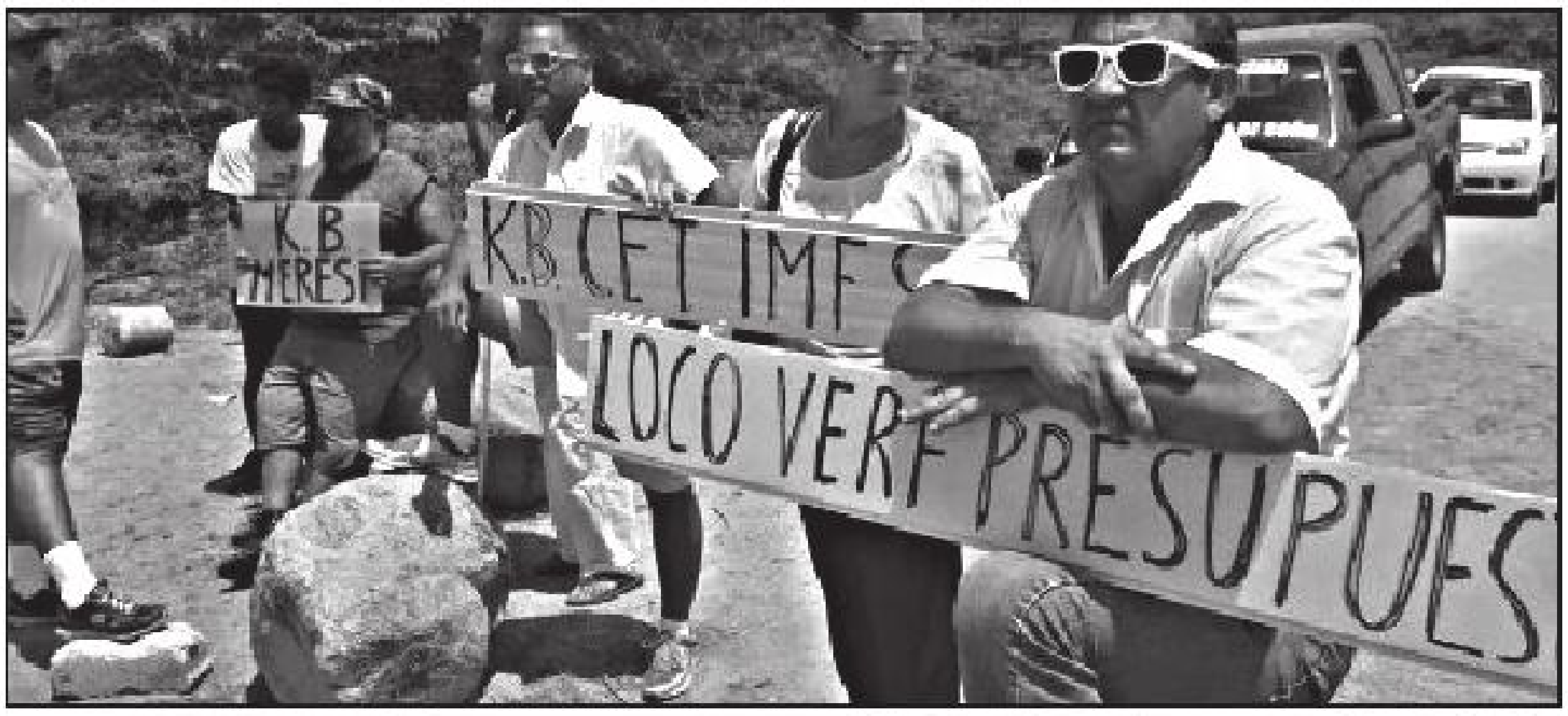

BON TRABAO GOBERNADOR INTEGRO
K.B. MERESI

LOCO VERF PRESUPUESTONAN

K.B. MERESI
MIKE BAY VERF BINNENHOF

Diasabra mainta Grupo di 7 despues di algun dia keto a sali y haci un protesta chikito na Noord unda Mike Eman ta sigui hunga politica cu su kwashi den man. Ora cu a nota presencia di Grupo 7, e cos a bira basta cayente cu Mike a core yama Polis pa bin cuid'e. Tambe tabata presente tambe periodistanan cumpra pa saca potret y canal di tv tambe cumpra pa mustra con nan AMO Mike loco ensure cu ta kwasha tribune, anto color berde . Payasada … payasada y payasada di Mike KB ta sigui. Grupo 7 tey y ta preparando algo grandisimo cu lo bay pone Mike y su gobierno cu nunca hamas lo por bay haci pueblo di Aruba daño . Gabinete Eman , prepara pasobra a TAHA boso, a TAHA boso!

Director di ENNIA a bay cu pensioen

Recientemente ENNIA a tuma despedida di directora Sharon Arends-Elmondalek. Despues di a traha 37 aña na ENNIA, el'a bay goza desde 1 di Juni ultimo di su pensioen bon mereci. Sharon Arends-Elmondalek a cuminsa su carera na 1977 na Curaçao. Na Corsou el'a cuminsa den e seccion di contabilidad, caminda e tabata encarga cu entre otro e trabaonan pa e oficina na Republica Dominicana yama "La Primera Holandesa". Na 1982 el'a wordo nombra como e prome inspector muher pa Leven . Despues di seis aña como inspector Sharon a haci e traslado pa e oficina na Aruba, caminda el'a traha entre otro como Account Manager 'Schade en Leven' y Back Office Manager. Na 2007 el'a worde nombra como Managing Director ENNIA Aruba. Ayera e direccion di ENNIA, tur colega y relacionnan por a tuma despedida di Sharon na un manera festivo durante un recepcion na Windows on Aruba. E recepcion tabata un bon ocasion pa recorda cosnan cu a pasa y conversa un rato. Gerard Timmermans (director di ENNIA) kende a traha estrechamente cu Sharon den e ultimo tres añanan aki a hiba palabra y a bis e: Masha danki pa e cooperacion agradabel y pa bo aporte den e 37 añanan aki. Te asina leu Gerard Timmermans. Ralph Palm (Presidente di e Managing Board di ENNIA) tambe a gradici Sharon den nomber di e direccion, e accionistanan y e conseho di comisario pa su aporte. Den su discurso el'a anuncia cu e compania lo duna sosten di un suma di AWG. 3.700,-- na dos fundacion den cuadro di corporate citizenship. "ENNIA ta un compania di seguro solido na Aruba y un miembro activo di e comunidad. Como miembro di e comunidad Arubano ENNIA no solamente ta brinda oportunidad pa trabao na pueblo di Aruba, tambe e compania ta coopera regularmente cu bon causa. "Gustosamente nos ta haci uso di e oportunidad aki pa coopera cu Fundacion Algemene Bejaardenzorg Aruba y Fundacion Autisme Aruba cu un suma di placa," segun Ralph Palm. Fundacion Algemene Bejaardenzorg Aruba (fundacion cual Sharon Elmondalek a scoge) lo usa e suma pa cumpra e airconan necesario y Fundacion Autisme Aruba lo usa e donacion pa keda duna su clientenan un mihor servicio. ENNIA ta gradici Sharon pa su aporte grandi y colegialidad durante di su carera na e compania di seguro y ta desea e tur cos bon.

Pareha abuelo a gana 2.4 miyon dollar na un machine di jackpot na Utah

JACKPOT
7 7 7

SALT LAKE CITY, Utah, EE.UU. — Un pareha abuelo di Nueva Hampshire a gana 2,4 miyon dollar na un jackpot cu pa basta tempo no a paga e premio gordo den e casino di Mgm Grand. Walter Misco a hunga e machine pa 5 minuut diabierna anochi 11'or y e machine "Lion's Share", di 20 aña bieu a laga los. E ganador ta un comerciante di 66 aña cu a retira. El'a bisa cu su esposa Linda Misco a propone pa nan bay hunga e anochi ey. Ambos a lesa via internet di e machine ey cu tin basta tempo sin los e premio gordo.E president di MGM Grand, Scott Sibella, a felicita e pareha. E abuelo a bisa cu e placa lo alcanza pe por paga gastonan di school y universidad pa su 5 nietonan. Y porta e lo cumpra un auto nobo.

Pa tur cos cu bo kier experencia!

Si ta pa biaha rond mundo, bay un festival na Europa of pa cumpli cu bo deseonan personal. Esaki ta posibel cu un prestamo personal di Banco di Caribe!

Awor bo por goza di un interes special di 11.16% APR.

Oferta valido te cu 3 di October 2014
Pa mas informacion yama 523-2250
of pasa cerca nos na Vondellaan 31

BANCO DI CARIBE

Banco di Caribe Aruba N.V. ta reserva e derecho di cobra un penalty fee di 18% p.a. riba e saldo di e prestamo den caso cu e pago no wordo haci na tempo. Un seguro di Risico ta obligatorio cu di Banco di Caribe Aruba N.V. como beneficiario. Gastonan di administracion ta aplicabel. Mester informa Banco di Caribe Aruba N.V. por escrito den caso cu kier cancela e prestamo prome cu e fecha original di vencemento. E carta mester ta den poder di Banco 90 dia prome cu e fecha cu ta desea di cancela e prestamo. E 90 dia ta bay den efecto riba e dia cu Banco ricibi e carta. Den caso cu no cumpli cu e exigencia aki Banco di Caribe Aruba N.V. ta reserva e derecho di cobra un boet di 3 luna di interes. E promocion aki ta valido te cu October 3, 2014. E interes pa prestamo personal despues di campaña ta bira 16% (16.23% APR) p.a. Banco di Caribe Aruba N.V. ta reserva su derecho di aprobacion. Condicionnan general lo keda aplicabel.

Aruba Blacktie Foundation:
Falta 2 siman pa e fiesta di aña

"The Blacktie Dinner and Ball 2014"

Aruba Blacktie Foundation ta un organizacion "non-profit" cu a wordo funda door di algun senador di Junior Chamber Aruba (JCI) cu tin como meta pa organiza un biaha pa aña, e evento di " The Blacktie Dinner and Ball". E evento aki lo wordo organiza pa un instancia cu lo tin un continuidad di e proyecto cu nan kier realiza. E instancia cu e aña aki a toca turno ta e organizacion di Stichting Bevolkingsonderzoek Borstkanker Aruba (BOB). Stichting BOB Aruba a wordo forma for di tempo cu a start cu Mammapoli na Dr. Horacio Oduber Hospital na aña 2009. E tempo ey ya tabata bisto cu Cancer na Pecho tabata e cancer cu mas tabata sobresali cerca nos hende muhernan na Aruba. Door di e funcionamento di Mammapoli a cuminsa haya un mihor bista di e cantidad di hende muhernan, di e grandura y gravedad di e tumornan. Tur esakinan ta na e momento cu e hende muher yega cerca dokter- y specialistanan, nan ta haya resultado. Tabata bon cla cu nos hende muhernan tabata yega "laat" es decir cu tumornan grandi caba. (tumornan di 5cm etc). E tratamentonan tambe tabata mas intensivo y agresivo. Hopi biaha mester a amputa e pecho, tuma 6 pa 8 luna di chemotherapia, bay haci 6 siman di radiotherapia na Corsou of Colombia y keda usa remedinan pa un periodo largo. E enfermedad aki no solamente ta influencia e bida di e hende muher pero sigur di tur cu ta den su cercania, cual nan ta su pareha, yiunan, amigonan y hasta su coleganan na trabao. Pa un periodo largo e hende muher aki tin cu pasa den momentonan hopi dificil cu ta cambia su bida por completo. Na aña 2011 experto- y voluntarionan ariba e tereno medico y social a bini hunto y a tene un seminario cu invitadonan di Corsou (Fundacion Prevencion) y Hulanda (Landelijke Referentie Center Borstonderzoek) y tambe departamentonan na Aruba di DESPA (Departamento di Salud Publico Aruba) y HOH. Durante e seminario aki a sali afor cu Aruba tambe mester cuminsa pa haci screening di pueblo (bevolkingsonderzoek) ariba e tereno di cancer na Pecho. E hende muhernan mester bira consciente cu nan mester haci nan chequeo regular di nan pecho, saminacion propio y un mammografia cada dos aña ta esencial pa detecta e cancer den un fase hopi tempran. Esaki lo yuda enorme den baha mortalidad y tambe haci e tratamentonan menos intensivo y agresivo. Cu un machine na HOH y un lista di espera largo no tabata stimula e hende muhernan pa bay haci nan mammografia. Hopi hende muher no ta haci nan chequeo regular pa diferente motibo.

Na Aruba nos tin awor 22.000 mil hende muher entre e edad di 45 – 75 aña, cu ta e grupo na unda mas cancer di pecho ta aparece. E grupo aki ta esnan cu lo wordo yama cada dos aña. (10.500 hende muher pa aña). Stichting Bevolkingsonderzoek Borstkanker Aruba a wordo funda na aña 2012. Desde e tempo ey a cuminsa traha ariba e plan di maneho hunto cu tur e instancianan concerni esta, Mammapoli (HOH), DESPA, AZV, HAVA, Mary Joan Foundation y Koningin Wilhelmina Fonds. E proyecto di Cas di Glas cu a haci un actividad na aña 2010 a entrega e prome fondo na Stichting BOB Aruba, na cual e fundacion ta masha agredecido y sigur a yuda den compra di aparatonan pa e fundacion aki. For di un donacion personal di sr. Lio Capriles di Corsou (sr. Capriles ta un co-fundador di e proyecto na Corsou) por a cumpra e aparato di mammografia. Na e momentonan aki Stichting BOB Aruba ta situa den e edificio di IBiSA na Frankrijkstraat 1 na Playa, na unda ya trabaonan di remodelacion a tumando lugar, pa ubica e machine- y oficinanan. BOB Aruba ta para dilanti un reto grandi pa por sigui cu e trabaonan su dilanti, pero mester fondonan. Fondonan esencial pa busca e machine- y aparatonan pa pone nan cuminsa funciona pa asina cuminsa cu e meta di e stichting aki. Aruba Blacktie Foundation ta recauda fondo door di organiza "The Blacktie Dinner and Ball 2014" pa un y tur por bin pasa un momento super special y ameno y na e mes momento pa genera e fondo necesario p'asina por yuda Stichting Bevolkingsonderzoek Borstkanker (BOB Aruba) pa por start fin di e aña aki of cuminsamento di aña 2015. E evento aki lo tuma lugar den e ballroom di Renaissance Conference Center. E fecha lo ta dia 6 di September 2014 pa 7:00pm te cu 3:00am.

E programa ta lo siguiente: Porta ta habri 6:30 pm y tur hende ta haya un welcome drink na entrada, 7:00 pm pa 9:00 lo tin e "all u can eat" gala dinner buffet y lo tin 4 botter di biña pa mesa di 12 persona y e backgroundmúsic lo ta den man di "Metropolis Disco", 9:00 pm pa 10:30 pm lo bay tin un Show Expectacular di sra. Landa Henriquez acompaña pa un Orquesta cu 32 musiconan tanto Internacional y Local. Pa exactamente 10:30 pm pista di baile lo habri bao di e tononan musical di D'licious y sigui después pa Robert y su Solo Banda Show te cu 3'or am.

Tambe lo bay tin hopi Doorprizes durante e anochi grandi aki. Despues di 12:00 am tin soppi cu pica di papaya y snacks. Pa mas informacion bo por bay den Facebook like e page di Aruba Blacktie Foundation of bo por tuma contacto cu Sharine Geerman na 593-4249. Nos di Aruba Blacktie Foundation kier a bisa danki na comercio y na tur persona cu den un of otro manera a contribui na e proyecto bunita aki di "The Blacktie Dinner & Ball 2014" pa yuda BOB Aruba.

MESTER DI PLACA?
EMPEÑA Y CUMPRA ORO
PASA Y COMPROBA PA BO MES!
fun miles
fun within your reach!
JUWELENHUISJE
ORARIO 10AM - 6PM DIALUNA TE DIABIERNA
ORANJESTAD
ROYAL PLAZA
DUNKIN DONUTS
JUWELENHUISJE
SAN NICOLAS
KFC
VALERO
JUWELENHUISJE
ORANJESTAD WERFSTRAAT 7 LOK. 12 TEL 588 4141 SAN NICOLAS B. V/D VEEN ZEPPENFELDSTRAAT 14 TEL 584 4141

Jet priva yegando Aruba a haya problema y a bati alarma

Diabierna atardi pa mas o menos 5'or y mey, alarma grandi a wordo bati na Airport di Aruba, na momento cu un Jet priva cu 6 persona abordo, procedente di Maracaibo a confronta problema cu su landingsgear banda links, cu su wiel links no a lock, net na momento cu nan tabata yegando Aruba. El'a keda bula basta rato pabao di Aruba, despues el'a ateriza sano y salvo riba pista di airport di Aruba. Manera semper personal di brandweer y ambulance tabata prepara pa cualkier eventualidad. Tambe varios unidad di polis a cera e caminda for di rotonde Las Americas te na e cruzada Drive Inn. Despues cu e avion a baha sin problema, a duna polis autorizacion pa habri e camindanan

OPORTUNIDAD PA TRABAO:

Nos a lesa den corant nan local cu e desempleo entre población juvenil ta entre 20 pa 22 porciento.

ABO tin GANA di traha? ABO tin educashon básico riba tereno technico?
BO kier sigui padilanti, **:TRAHA y SIGUI STUDIA??** Tuma curso y bira un profeshonal?

SOLICITA:

- Nos ta buscando Joven nan cu KIER traha y ta balente y kier progresa e rekisitonan aki ta esnan mas importante. Si abo tin educashon básico den ELECTRICIDAD – MECANICA- ELECTRONICA ta aun más ventajoso Den departamento di administratie nos por usa joven cu tin basis den technologia y tambe den administratie Mester ta Hulandes residente of tin tur permisonan necesario pa traha legalmente na Aruba.
  Preferiblemente cu rijbewijs B, mester ta sano y sin record policial. Mester por comunica na Papiamento y Ingles aunke Spaño y Hulandes ta un plus.
- ASAP SERVICES tin luga pa Helpers y Technicians den e rango nan arriba menciona, solicita;
  Pa bai dilanti nos ta ofrece pa sigui cursonan tanto via correspondencia pero tambe localmente y internacionalmente pa esnan cu mustra capacidad di bira lider
- Nos ta busca un persona serio den administratie cu experiencia/diploma den accounting

Solicita mandando bo solicitud y C.V. pa mgomes@asap.aero of pasa personalmente riba dialuna y diaranson te cu dia 3 di September na nos oficina na MAHUMA 54, pa aplica.

CENTRALE BANK VAN ARUBA

A-11/2014

The Centrale Bank van Aruba (CBA) is an autonomous entity responsible for the stability of the value of the Aruban florin and promotion of the soundness and integrity of the financial system.

The **Integrity Supervision Department** is responsible for the execution of the integrity supervision of the institutions falling under CBA oversight. Integrity supervision is geared towards overseeing the integrity risk controls at the financial institutions, including but not limited to the policies, procedures, and measures in place to prevent money laundering and combating terrorist financing ("AML/CFT"). In addition, integrity supervision strives to promote ethical behavior, an ethical corporate culture, and the prevention of conflicts of interests. Besides financial institutions, the CBA's AML/CFT oversight also comprises non-regulated financial service providers (including investment brokers) and designated non-financial service providers (including lawyers, notaries, accountants, jewelers, high value dealers and casinos).

The **Integrity Supervision Department** has an opening for a:

SENIOR EXAMINER

Main duties

- Supervise and conduct on-site examinations at the supervised institutions.
- Conduct risk assessments on supervised institutions, and establish the ensuing risk profile, and, based hereupon, design and execute supervisory plans.
- Process license applications and conduct integrity and suitability tests.
- Keep abreast of international developments in the area of integrity supervision.

Profile

- Master's degree in Business Economics or Accountancy;
- More than 10 years of relevant work experience in a financial environment of which 3 years in a supervisory position;
- Highest level of integrity, confidentiality, accuracy and diligence;
- Excellent analytical skills with good examination skills and advisory skills;
- Excellent planning skills and tactical decision making skills;
- Professional verbal and writing skills;
- Practical and problem solving abilities;
- Ability to be flexible and take initiatives;
- Responsible andaccountable;
- Ability to cope with stress;
- Goodunderstanding of the different economic sectors of Aruba;
- Thorough knowledge of the relevant supervisory laws and regulations and the international standards in the area of integrity;
- Ability to work both independently and effectively in a team, taking initiatives and multi-tasking;
- Ability to coach other staff in integrity supervisory issues;
- Good computer skills;
- Good communications skills;
- Good team player and service oriented.

An aptitude test, a background check, as well as a pre-employment screening form part of the selection procedure.

Conditions of employment
The CBA offers an adequate salary as well as excellent secondary benefits.

Qualifying candidates should send their applications, including curriculum vitae, within two weeksfrom date to the **President of the Centrale Bank van Aruba, J.E. Irausquin Boulevard 8, Oranjestad, Aruba**.

For further information, please contact Mrs. Charlene Bryson, Deputy Manager Integrity Supervision Department, at telephone: +297-525-2178 or e-mail: cmbryson@cbaruba.org.

Yvonne Spellen ta ricibi "Leon di Oro" di CMB y tambe 20.000 florin pa fundacion

WOMEN IN
LEADERSHIP
CONFERENCE
CMB
CARIBBEAN MERCANTILE BANK N.V.
FUNDACION PA
HENDE MUHE DEN DIFICULTAD
20,000
AFL

WOMEN IN
LEADERSHIP
CONFERENCE
CMB
FUNDACION PA
HENDE MUHE DEN DIFICULTAD
20,000
AFL

Diabierna ultimo, durante e di tres edicion di "Women in Leadership" a toca e honor na representantenan di CMB pa entrega un Leon di Oro na Sra. Yvonne Spellen. Esaki ta solamente di dos biaha den historia di e premio aki cu e ta wordo entrega na un persona pafor CMB. E unico biaha anterior esaki a bay pa sr. Padu Lampe, Tata di nos Cultura. Sra. Spellen ta bon conoci pa su trabao incansabel como defensor y protector di hendenan muher den nos comunidad.

Pa medio di su funcion den Fundacion pa Hende Muher den Dificultad, hopi bida a wordo salba y cambia. Esaki ta un trabao y un logro cu CMB ta sinti cu merece su reconocimento di e forma aki. Practicamente henter su bida sra. Yvonne a dedica na mehora situacionnan social den nos comunidad y pa e ultimo 20 aña a dedica specialmente na hende muher cu tin problemanan especialmente violencia domestico. E Leon di Oro a wordo entrega door di Armin Solognier di Caribbean Mercantile Bank N.V., kende di biaha anuncia cu e donacion original di 10.000.00 florin lo wordo redobla pa 20.000.00 florin, especialmente den celebracion di sra. Spellen su cumpleaños cu pa casualidad tabata e diabierna ey tambe. E banco tabata tin regalonan special y personal pa sra. Yvonne pa su cumpleaños y ta dese'e hopi mas aña di bida. Ariba e potret por mira di robez pa drechi por mira Armin Solognier, Ghislaine Grant (CMB), Yvonne Spellen, Nizana Solognier (CMB) y Ilán Lopez (CMB).

FALL IN LOVE WITH
PRETZEL
ALL OVER AGAIN
Wendy's
FACEBOOK.COM/WENDYSARUBA

Tambe a probecha di despedi di Fiscal Mayor mr. Peter Blanken

Orden di Abogadonan a yama Huez Arubano “bon bini”

Tres Huez Arubano formando parti di nos Poder Hudicial

“Pa mi ta un berdadero honor di por dirigi mi mes na Bo awe como Edelachtbare mevrouw Engelbrecht”, asina mr. Lincoln “Dello” Gomez, Decano di Orden di Abogadonan di Aruba a inicia su discurso den sala di Corte diabierna ultimo, na ocasion di instalacion di un Huez nobo di nos Corte Comun di Caribe Hulandes. Mr. Naftali Engelbrecht a huramenta recientemente dilanti Gobernador di Aruba y diabierna instal’e y present’e oficialmente durante un ceremonia special den sala di Corte. Pa Orden di Abogadonan di Aruba, ta un berdadero honor di por conta cu un adquisicion asina importante y valioso pa e Poder Hudicial di nos pais. Decano, mr. Dello Gomez a felicita Huez mr. Naftali Engelbrecht cu e logro importante aki den su carera profesional y a dese’e hopi forza y sabiduria den ehecucion di su funcion nobo. Un bon relacion entre Orden di Abogadonan di Aruba y e Poder Hudicial ta masha importante pa tur y como tal Orden di Abogadonan a sigura di lo haci tur nan esfuerzo pa sigui aporta na e bon relacion aki y hasta di por sigui desaroya e relacion mihor ainda. Pa e Decano di Orden di Abogadonan di Aruba, mr. Dello Gomez, no solamente e ta yamando un Huez nobo bon bini den e Poder Hudicial di nos pais, pero tambe e ta yamando bon bini na un ex-Colegiano, un ex - studiante di e mesun tempo cune y un ex - colega. Hunto nan e studia na Colegio Arubano, nan a studia hunto na Universidad di Aruba y despues a traha algun tempo hunto na Ministerio di Finanzas. “Esey ta haci mi mas orguyoso ainda di por dirigi mi mes na Bo como edelachtbare”, asina mr. Dello Gomez a enfatiza. “Tambe mi ta sigur cu for di cielo bo tata Manchi Engelbrecht awor tin un sonrisa grandi riba su cara y ta yen di orguyo mirando su yiu muher instala como Huez”, asina Decano di Orden di Abogadonan di Aruba a dirigi su mes na e Huez nobo, mey mey di tur e invitado- y miembronan di e Poder Hudicial di nos pais. Mr. Naftali Engelbrecht ta bira e di tres Huez formando parti actualmente di Corte na Aruba, banda di Huez mr. Angela y Huez mr. Yarzagaray. Asina poco poco mas hurista Arubano ta haya interes den e funcion honorabel aki, di por interpreta ley y dicta sentencianan. A probecha e ocasion tambe pa tuma despedida di mr. Peter Blanken como Fiscal Mayor na Ministerio Publico di Aruba. Orden di Abogadonan ta contento di por a conta semper cu un bon cooperacion cu e Fiscal Mayor y como tal a dese’e tur cos bon den su carera. Orden di Abogadonan di Aruba ta estableci desde aña 1991 y ta un asociacion di abogadonan cu ta eherce nan profesion na Aruba. Aruba tin mas di 100 abogado trahando den mas o menos 45 bufete. Mayoria di e abogadonan ta miembro di Orden di Abogadonan di Aruba, maske cu e miembrecia, contrario na locual ta e caso na Hulanda, no ta obligatorio. Meta di e asociacion aki ta di promove administracion di husticia y seguridad huridico na Aruba.

Accidente serio na cruzada di Superfood Sasaki

Diadomingo madruga pasa di 2'or un accidente serio a tuma lugar na e luznan di trafico na Sasaki. Ta trata di un Suzuki Swift y un V-car KIA. Un total di 4 persona a keda herida. Un cabayero a ricibi slanan fuerte na cabez y a wordo transporta prome pa hospital. Dos dama turista y un cabayero mas tambe a wordo hiba pa hospital. Tres ambulance a presenta. Departamento di trafico a wordo solicita pa e sitio. Awor ta di bay saca afor ken a pasa den luz cora. Polis a cera e area pa cuminsa cu nan investigación.

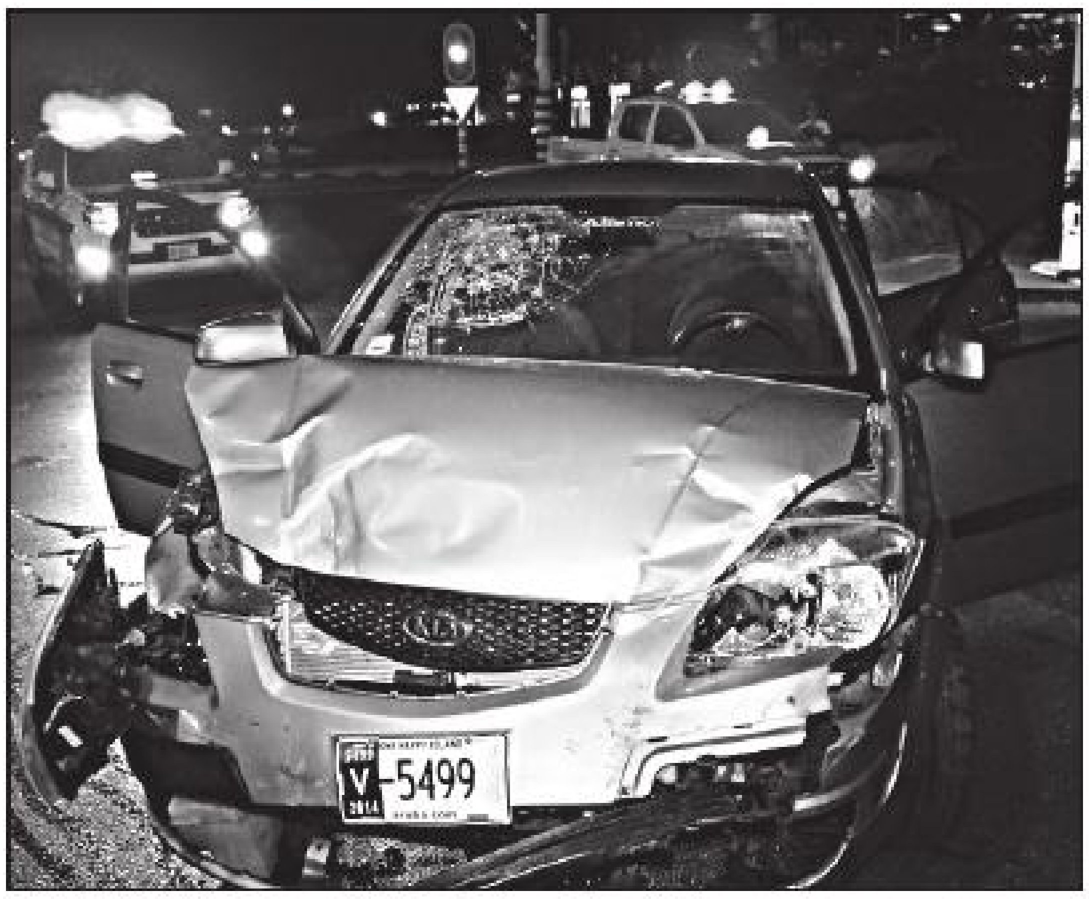

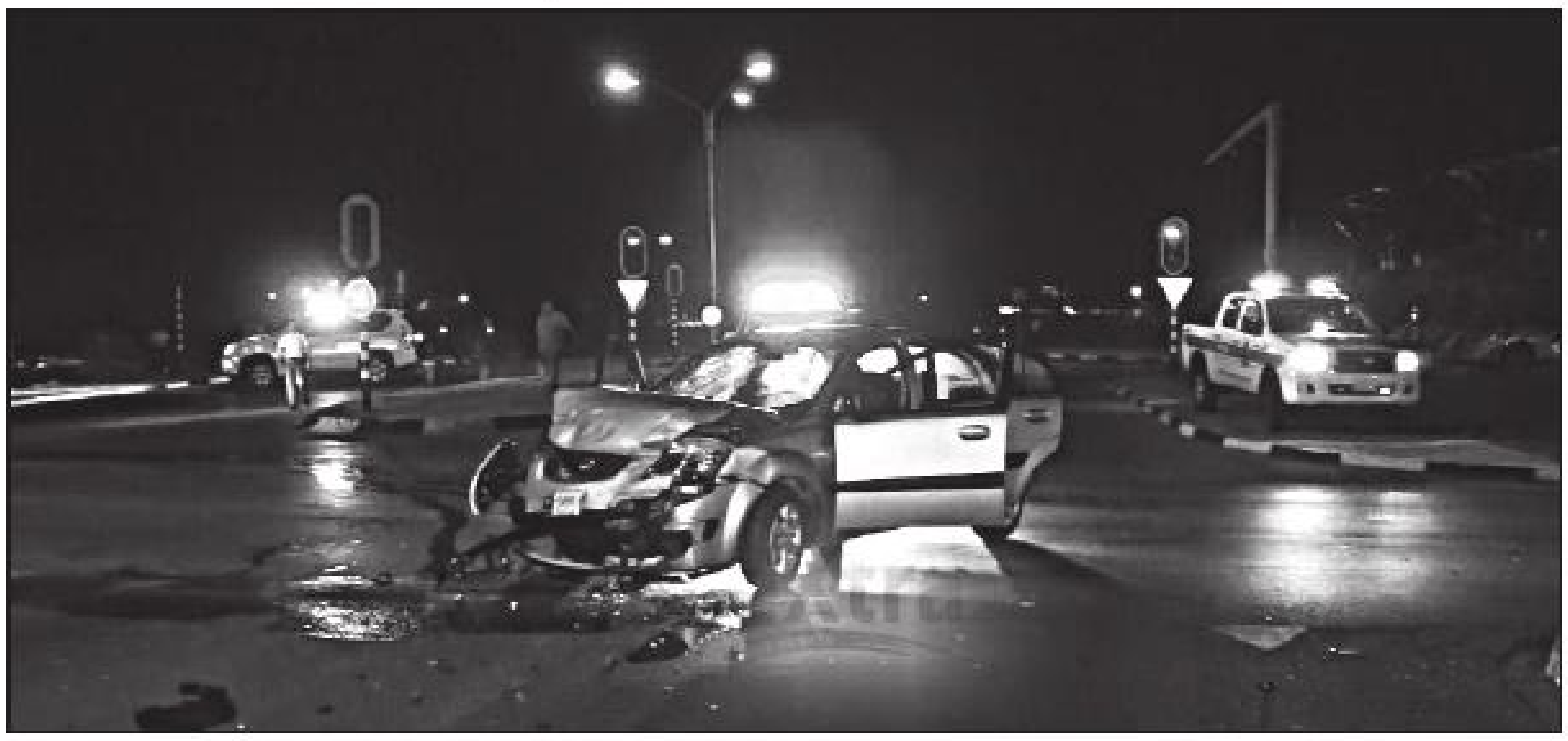

TA HUUR
X PLATINUM / X WOK / X CELTAR
SITUA NA SANTA CRUZ 78
PA MAS INFO YAMA 594-1170 OF
593-5264

Minister Michelle Hooyboer-Winklaar a reuni cu Comision fiho di Enseñanza di Parlamento

Parlamento ta informa di retonan pa procesa "Studielening"

Recientemente a tuma lugar un reunion cu e comision fiho di enseñanza di Parlamento, unda Minister Michelle Hooyboer-Winklaar a duna un splicacion amplio tocante financiamento di estudio y kico exactamente a causa e tardanza den procesamento di e prestamonan pa estudio. E comision ta consisti di miembronan di tur fraccion, esta AVP, PDR y MEP. Representantenan di AVP y MEP a participa na e reunion aki, den cual Minister Hooyboer-Winklaar tabata compaña pa Annemarie Proveyer, director di Departamento di Enseñanza. Parlamentarionan presente a haya oportunidad pa haci pregunta riba e topico y a ricibi contesta, hunto cu un bon splicacion di cierto detayenan importante y relevante. Na final e miembronan di e comision fiho di enseñanza di Parlamento a bisa di a keda satisfecho cu e splicacion ricibi for di e mandatario y director di Departamento di Enseñanza y a gradici nan y otro miembronan di e ekipo di Ministerio di Enseñansa cu a participa na e reunion pa nan tempo y informacion comparti. Minister Hooyboer-Winklaar a subraya cu portanan semper ta habri y na cualkier momento, Parlamento por acerk'e pa informacion y pa contesta preguntanan tocante cualkier topico di enseñanza. E reunion a bay den un ambiente positivo y fructifero, unda cu e interes y bienestar di e studiantenan a keda central.

Pa tur cos cu bo kier experencia!

Si ta pa cumpra un auto cu semper bo tabata kier.
Esaki ta posibel cu un prestamo di auto di Banco di Caribe!

Awor bo por goza di un interes special di 8.4% APR.

Oferta valido te cu 3 di October 2014
Pa mas informacion yama 523-2250
of pasa cerca nos na Vondellaan 31

BANCO DI CARIBE

Banco di Caribe Aruba N.V. ta reserva e derecho di cobra un penalty fee di 18% p.a. riba e saldo di e prestamo den caso cu e pago no wordo haci na tempo. Ta obligatorio pa sera un seguro di auto cu Banco di Caribe Aruba N.V. como beneficiario. Un seguro di risico ta obligatorio cu di Banco di Caribe Aruba N.V. como beneficiario. Gastonan di administracion ta aplicabel. Mester informa Banco di Caribe Aruba N.V. por escrito den caso cu kier cancela e prestamo prome cu e fecha original di vencemento. E carta mester ta den poder di Banco 90 dia prome cu e fecha cu ta desea di cancela e prestamo. E 90 dia ta bay den efecto riba e dia cu Banco ricibi e carta. Den caso cu no cumpli cu e exigencia aki Banco di Caribe Aruba N.V. ta reserva e derecho di cobra un boet di 3 luna di interes. E promocion aki ta valido te cu October 3, 2014. E interes pa prestamo personal despues di campaña ta bira 12% (12.18% APR) p.a. Banco di Caribe Aruba N.V. ta reserva su derecho di aprobacion. Condicionnan general lo keda aplicabel.

Dama a bira basta malo riba party - bus

Diadomingo madruga den careda di 2'or polis y ambulance a bay dilanti Cafe Capri pa atende un incidente. Prome informe a bisa cu un dama a bira hopi malo mes pero na yegada di Polis ya personal di ambulance tabata den bus y nan tabata tratando di saca afor kico a pasa. Manera nos por a comprende di un familiar e dama ta diabetic y a bira malo. El'a wordo baha di e party - bus y hinca den ambulance pa asina haya su tratamento.

MADURO HEAVY EQUIPMENT N.V.

Santo pa Basha, Santo pa Pleister, Crushed Sand, Piedra, Tera pa Mata, Graniet. Tambe nos ta Rosa Tereno, Coba Pos y Fundeshi.

ROOI BOSAL 49
TEL.: 585-1708
FAX.:585-6299

Ramon Lee di cumpleaños

Diadomingo 12:00am familiar- y amistadnan a canta Happy Birthday pa Ramon Lee

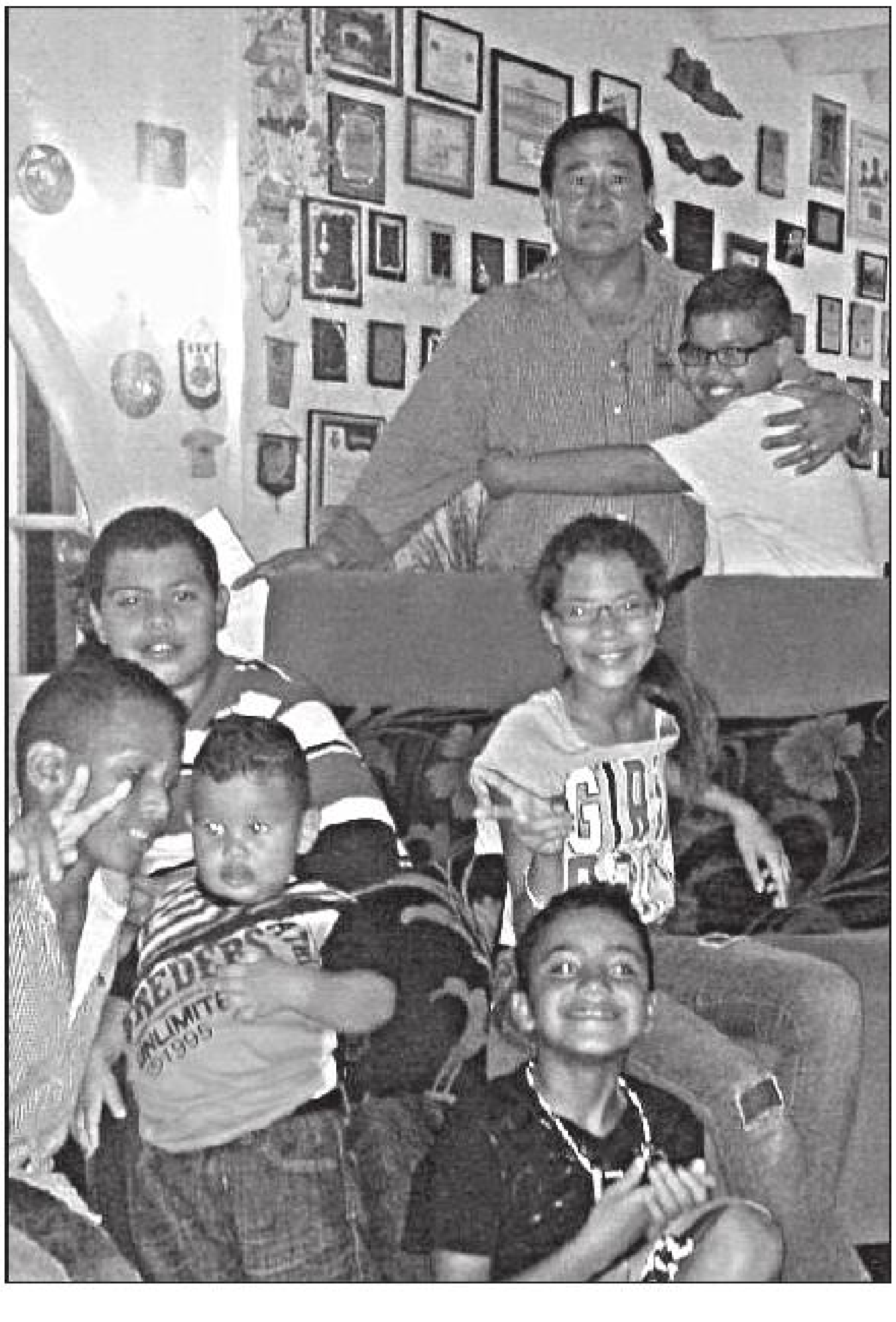

Den presencia di hopi familiar y conocirnan Ramon Lee hunto cu su esposa Maria Lee a celebra su cumpleaños. Maria kende tambe a cumpli aña algun dia promer a celebra su cumpleños hunto cu su esposo, Ramon Lee, ex- minister di deporte. Ramon, un persona cu tin riba su legacia parkenan deportivo manera Jaburibari, Frans Figaroa, Stadion Crismo Angela y Nadi Croes, parkenan di baseball y softball na Pos Chiquito pa nombra algun. Pabien Ramon y Maria! Hopi aña mas di bida y salud. Riba e potret por aprecia Ramon y Maria Lee, Endy y Dilailah Croes y Dochi Lee, ruman di Ramon Lee.

No por tapa solo cu un dede so mas!

Ki tempo ta bin un paro na e caida drastico di nos reserva di divisa?

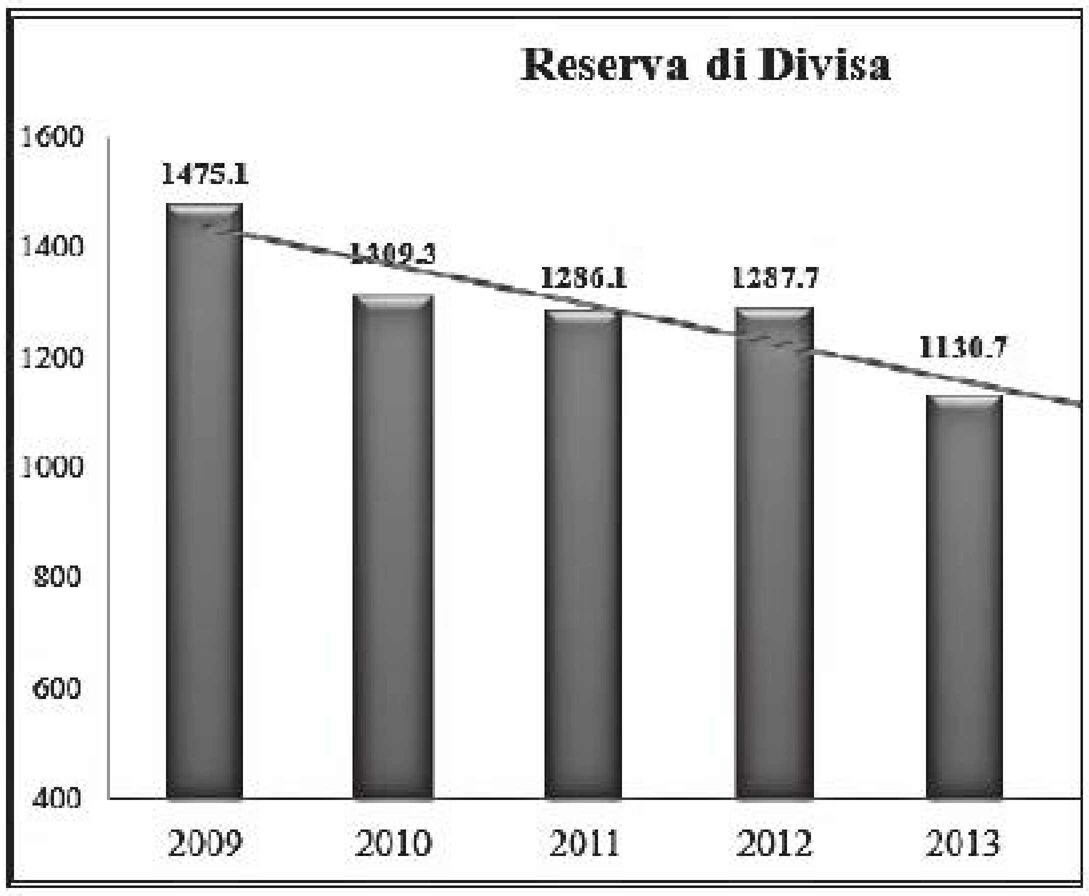

Ta sumamente preocupante e desaroyo negativo cu desde 2010 nos reserva di divisa ta pasando aden, ya cu e siman tras di lomba Banco Central den su relato mensual a indica cu atrobe nos reserva di divisa a baha cu 18.2 miyon florin na Juni 2014. Cu e caida aki nos reserva di divisa a yega awor te na un minimo di 1092.1 miyon florin. Ta remarcabel si cu desde Januari 2014 Banco Central den su relatonan mensual no ta menciona mas te na cuanto e reservanan total di divisa a yega, pero ta indica solamente e cifra di caida di e luna corespondiente. Cu e situacion aki ta hopi preocupante, esey por destila tambe for di e ultimo rapport di Fitch Ratings di 23 di Juli 2014, caminda nan ta señala cu “the international reserves fell 15% to USD 654 million or 3.1 months of current external payments in 2013”. Pues na e momento aki nos reserva di divisa ta cubri solamente 3.1 luna di importacion, siendo cu e norma internacional pa un pais chikito manera Aruba ta un minimo di 3 luna. Aki nos por mira atrobe con durante gobernacion di MEP nos pais tabata para sumamente positivo pa loke ta nos reserva di divisa, caminda nos a conoce un record di 1475.1 miyon florin na 2009 y un tasa di importacion di mas cu 6 luna, dobbel di locual nos pais tin awor. Anto ainda tin algun profeta di desaster di AVP kendenan constantemente ta busca tur manera di venena mente di pueblo cu Gabinete Oduber a hiba un maneho financiero y monetario desastroso. Alavez ta bon pa señala cu diariamente nos ta haya un Minister di Turismo Otmar Oduber ta gaba con nos turismo ta creciendo barbaramente durante e ultimo añanan, pero te cu awor nos pais no ta cosechando fruta den un aumento drastico den nos reserva di divisa, pues placa cu e turistanan aki ta laga atras. Esaki por tin di haber cu e calidad di turismo cu e minister aki ta fomentando? Awor poco poco pueblo mes – a base di cifranan oficial di Banco Central – por huzga pa nan mes e gobernacion productivo di MEP y esun destructivo di AVP. Pero hecho si ta cu no por tapa solo cu un dede so mas, pa loke ta e balor di nos moneda, nos florin Arubano.

CENTRALE BANK VAN ARUBA

The Centrale Bank van Aruba (CBA) is an autonomous entity responsible for the stability of the value of the Aruban florin and promotion of the soundness and integrity of the financial system.

The **Integrity Supervision Department** is responsible for the execution of the integrity supervision of the institutions falling under CBA oversight. Integrity supervision is geared towards overseeing the integrity risk controls at the financial institutions, including but not limited to the policies, procedures, and measures in place to prevent money laundering and combating terrorist financing (“AML/CFT”). In addition, integrity supervision strives to promote ethical behavior, an ethical corporate culture, and the prevention of conflicts of interests. Besides financial institutions, the CBA’s AML/CFT oversight also comprises non-regulated financial service providers (including investment brokers) and designated non-financial service providers (including lawyers, notaries, accountants, jewelers, high value dealers and casinos).

The **Integrity Supervision Department** has an opening for an:

EXAMINER

Main duties
- Supervise and conduct on-site examinations at the supervised institutions.
- Conduct risk assessments on supervised institutions, and establish the ensuing risk profile, and, based hereupon, design and execute supervisory plans.
- Process license applications and conduct integrity and suitability tests.
- Keep abreast of international developments in the area of integrity supervision.

Profile
- Master’s degree in Business Economics or Accountancy;
- Minimum 5 years of relevant work experience in a financial environment;
- Highest level of integrity, confidentiality, accuracy and diligence;
- Excellent analytical skills with good examination skills and advisory skills;
- Excellent planning skills and tactical decision making skills;
- Professional verbal and writing skills;
- Practical and problem solving abilities;
- Ability to be flexible and take initiatives;
- Responsible and accountable;
- Ability to cope with stress;
- Goodunderstanding of the different economic sectors of Aruba;
- Ample knowledge of the relevant supervisory laws and regulations and the international standards in the area of integrity;
- Ability to work both independently and effectively in a team, taking initiatives and multi-tasking;
- Ability to coach other staff in integrity supervisory issues;
- Good computer skills;
- Good communications skills;
- Good team player and service oriented.

An aptitude test, a background check, as well as a pre-employment screening form part of the selection procedure.

Conditions of employment
The CBA offers an adequate salary as well as excellent secondary benefits.

Qualifying candidates should send their applications, including curriculum vitae, within two weeks from date to the **President of the Centrale Bank van Aruba, J.E. Irausquin Boulevard 8, Oranjestad, Aruba**.

For further information, please contact Mrs. Charlene Bryson, Deputy Manager Integrity Supervision Department, at telephone: +297-525-2178 or e-mail: cmbryson@cbaruba.org.

Ben Tiggelaar:

Bransons bedriegerij is aanstekelijk

Ben Tiggelaar is gedragsonderzoeker, trainer en publicist en schrijft elke week over management en leiderschap in NRC Handelsblad!

Vorig jaar heb ik mijn Lance Armstrong-boeken bij het oud papier gegooid. Dit jaar moeten die van Richard Branson eraan geloven. Toch voelt dat wel een beetje jammer. In mijn onderwijs gebruikte ik graag voorbeelden over wielrenner Armstrong. Bijvoorbeeld over hoe hij etappes vooraf verkende, om zich voor te bereiden op de momenten-van-de-waarheid in de Tour. Nog altijd zou je daar relevante lessen uit kunnen trekken. Maar de meeste mensen – ook ik – hebben er geen zin meer in. Armstrongs zelfvertrouwen en optimisme, die in zijn gloriejaren aanstekelijk werkten, roepen achteraf vooral irritatie op.

BRANSON ONTMASKERD: Gelukkig had ik altijd nog een paar inspirerende verhalen over ondernemer Sir Branson achter de hand. Maar deze maand verscheen de Nederlandse vertaling van de biografie die onderzoeksjournalist Tom Bower schreef over de Virgin-baas: Branson ontmaskerd. Meer dan 350 pagina's lang maakt Bower gehakt van Bransons karakter en ondernemerschap. Een paar van de – goed gedocumenteerde – verhalen die aan de orde komen… Branson pleit sinds enkele jaren overal voor meer verantwoordelijkheid, ethiek en transparantie in de zakenwereld. Maar Bower laat zien dat luchtvaartmaatschappij Virgin Atlantic Airways via elf tussenvennootschappen uiteindelijk eigendom is van een trust op de Maagdeneilanden. Alles om maar geen belasting te hoeven betalen. Branson misbruikt doorlopend goede doelen voor zelfpromotie. Zo zegde hij ooit maar liefst drie miljard dollar toe, uitgesmeerd over tien jaar, aan het Clinton Global Initiative. Meer dan de verdiencapaciteit van alle Virgin-bedrijven bij elkaar, stelt Bower. Het bedrag is dan ook nooit werkelijk overgemaakt. En dan Virgin Galactic. Branson haalde vanaf 1999 meer dan 200 miljoen dollar aan subsidies binnen om commerciële ruimtevluchten te kunnen aanbieden vanuit New Mexico. Al vanaf 2007 belooft Branson bijna ieder jaar dat het nu echt gaat gebeuren. Hij beloofde ook een Virgin-hotel op de maan te bouwen, waar je in doorzichtige koepels kunt vrijen terwijl je naar de aarde kijkt.

AANSTEKELIJK OPTIMISME: En toch. Ondanks Bowers lange opsomming van Bransons bedriegerijen en mislukte projecten wil je als lezer tóch graag blijven geloven in het Virgin-sprookje. Net zoals veel mensen achter Armstrong bleven staan tot vlak voor zijn dopingbiecht bij Oprah. Blijkbaar laten we ons graag aansteken door hun type optimisme. Zelfs als het ongeloofwaardig is. We geloven liever dat je eerlijk zeven keer de Tour de France kunt winnen, of dat we binnenkort ruimtereisjes zullen maken, dan dat we met beide benen op de grond moeten blijven. Optimisme is doorgaans gezond. Optimistische mensen zijn gelukkiger, leven langer en in situaties waarin de toekomst veranderd kan worden door positief denken, krijgen ze ook nog eens hun zin. Maar wie zich laat opzwepen om te streven naar doelen die niet haalbaar zijn of slechts de pr-machine van de baas dienen, betaalt daarvoor juist vaak met zijn gezondheid.

LEREN WANNEER OPTIMISTISCH TE ZIJN: Volgens psycholoog Daniel Kahneman moeten we leren wanneer optimistisch te zijn en wanneer niet. Plannen maak je op basis van realistische data, geverifieerd in de buitenwereld. Maar bij de uitvoering is optimisme essentieel. Een financieel topman met een roze bril betekent rampspoed. Maar een pessimistische research & ontwikkelingsleider of verkoopleider ook. Misschien bewaar ik de boeken van Branson daarom toch nog even. Om in te bladeren wanneer ik iets nieuws moet bedenken of wil verkopen. Of wanneer ik na alle nieuws- en vakliteratuur soms zin heb in een paar bladzijden fictie.

Blush
Beauty Salon & Boutique
Santa Cruz 110 Tel: 585-3323

Mens haircut	Afl. 20.00
Womans haircut	Afl. 25.00

SPECIAL SPECIAL
Special on Keratina
Special riba tur servicio
Yama hasi bo appointment.
Nos orario nobo di 9am pa 6pm. Pa cualkier ocashon special, request bo make up profeshonal.
Bishita nos, tin un crew di estilista profeshonal ta cla pa atendebo.

Gerick Croes di MEP:

Gobierno kier tapa e hecho cu ta malgastando placa di companianan di utilidad

Pa un tempo caba tabata tin rumornan cu WEB lo ta den un situacion financiero delicado. Nos a keda optimista pasobra nos no por a imagina cu hasta nos companianan di utilidad lo a cay den un dilema financiero. Awor ta bin resulta cu e propio Minister encarga cu companianan di utilidad ta confirma cu WEB lo ta draai den cora.

Declaracion di minister: Den su declaracion un di e promer remarcanan ta cu lo no tin plannan pa aumento di tarifa di awa y coriente. Pero di otro banda ta bisa si cu lo bay tin un dialogo social pa “hunto” yega na un solucion pa e problema aki. Awor claro e preguntanan cu ta surgi ta: pakico bay dialogo social anto? Acaso gremio- y sindicatonan lo bay duna gobierno un hint con pa sanea e situacion financiero di e compania di utilidad? Of kizas nan lo conseha con WEB por wordo maneha optimalmente? Ta obvio cu e impresion cu ta wordo crea ta cu cada biaha cu gobierno kier impone medida ta trata na haya bendicion di dialogo social pa ehecuta cierto pasonan pa despues hustifica esaki.

Causanan di e problema financiero:

Segun e mandatario 2 factor a hunga un rol pa e situacion cu WEB ta den dje: 1. Aumento di handling fees di Valero y 2. Gastonan di mercadeo pa conscientizacion. Enfasis mester wordo poni riba e hecho cu e puntonan aki no ta bay causa un deterioro sin mas den e finanzas di e companianan di utilidad. De facto e parti di handling fees ta un argumento bastante fofo y no convincente mirando e hecho cu ora crudo a baha mes no tabata tin diferencia. Mester considera tambe cu e molinanan na Vader Piet lo mester tabata tin como efecto cu lo a usa menos crudo y na su lugar dus menos handling fees cu ta pone cu gastonan operacional consecuentemente ta baha. Fuera di esey no mester lubida cu e sistema di Reverse Osmosis tambe ta uno cu ta “cost-and-energy-efficient” y su contribucion na su turno ta pone cu e planta ta opera na un forma mas economico. E di dos argumento duna door di e minister ta uno cu mi no por kere cu el’a tribi di expresa. Segun e mandatario campañanan di concientizacion a pone cu a usa menos coriente cu a causa menos entrada. Na promer lugar menos uso di parti consumidor ta significa tambe cu bo operacion lo no ta costando bo tampoco. De facto bo ta produci pa cumpli cu e demanda di e comunidad. Pasobra te con leu cu nos sa, bo no por bisa bo a produci dimas awa y coriente te cu bo a keda pega cune y cu bo no por a bende. Tin un dicho na Spaño cu ta bisa “a otro perro con ese hueso”. Ken bo kier gaña?! Loke si ta di remarca ta e hecho cu gobierno mes - a causa e situacion preta cu WEB ta den dje actualmente - constantemente ta pone companianan di utilidad hinca placa den tur tipo di seminario, entre otro Europe meets Americas y green conference. Puntra bo mes kico a logra cu esakinan. Esaki ta un malgastamento di placa vooral si no ta yega na nada! Pa awor tin un probabilidad grandi cu pueblo lo mester bay paga pa e fiesta di gobierno aki. Ta un hecho cu constantemente gobierno ta saca placa di companianan estatal. Prueba di esaki ta cu Gabinete Eman den 2013 so a saca 42 miyon florin for di e companianan estatal na dividendo. (Fuente CBA) Si encaso lo tabata tin un scenario di absorba handling fees mes lo gobierno no mester a saca e super dividendonan aki.

Ta di lamenta cu e Minister encarga cu companianan di utilidad no ta honesto cu e pueblo y ta trata di awor caba na purba hustifica un posibel aumento den gastonan di utilidad. Nos di oposicion lo condena cualkier tipo di medida adicional riba utilidad mirando e hecho cu pueblo no por wordo castiga pa mal maneho financiero hiba door di gobierno.

OAA
OPENBARE AVONDLEERGANGEN ARUBA
BEROEPSONDERWIJS
INSCRIBI

Bo ta creativo, responsabel, motiva y gustatraha cu bo man. Antounopleidingna OAA Beroepsonderwijsscolanochi di ofishi ta net loquebo ta busca.Check nos out na 5827324/ 5930650 of bishitanos website: www.oaa.aw Inscribi pa aña escolar 2014– 2015

NEW ARRIVALS
Electrifying colors, daring prints and shorter lengths.

@ Body Locker
Located at Morgenster 43-G, Cayena Gardens
T: 585-6777

Digicel Curaçao a reta nan coleganan di Aruba

Digicel Aruba cu trend nobo den e "ALS Ice Bucket Challenge"

Awor a reta Digicel Bonaire, PriceWaterhouseCoopers Aruba y Anthony Blok

Digicel
Aruba's fastest 4G network

E fenomeno cu a bira un "trend" rond di henter mundo, esta e "Ice Bucket Challenge" a yega nos isla tambe. Siman pasa empleadonan di Digicel Curaçao a participa pero prome cu esey a reta nan coleganan di Digicel Aruba pa haci e mesun cos, esta haci un donacion na e fundacion di ALS y pa tuma un baño di awa friu. Wel, Digicel Aruba a acepta e reto, pero solamente a crea un trend nobo, manera cu nos so por na Aruba! E fenomeno di "Ice Bucket Challenge", tambe conoci como e "ALS Ice Bucket Challenge" ta un actividad cu ta encera basha un hemchi di awa cu ijs riba bo cabeZ den un esfuerZo pa crea conscientiZacion pa e enfermedad "amyotrophic lateral sclerosis" (ALS). Na mes momento e ta encurasha publico pa haci un donacion pa por haci e investigacionnan necesario pa yega na un cura pa e enfermedad. E fenomeno aki a bira masha popular y a bay "viral" riba rednan social desde algun siman pasa caba. Den e reto aki ta nomina otro participantenan pa nan graba con nan ta haya un baño di awa friu riba nan cabes y pa nan tambe reta otronan pa haci mesun cos y pa haci donacion. Normalmente ora di haci e reto ta duna e participante 24 ora pa cumpli of sino haci un donacion grandi na un instancia caritativo. Aki na Aruba nos no a keda atras y varios mandatario, politiconan, cantantenan y figuranan conoci den comunidad ya a participa, den forma di graba con nan ta basha un hemchi di awa friu riba nan cabez. Pero Digicel Aruba, manera semper, a opta pa hiba e reto aki na un siguiente nivel y a prepara henter un escenario diabierna atardi dilanti su tienda situa na Tanki Leendert. Na Corsou, un total di 22 empleado a participa na e reto, ora cu nan a para dilanti e oficina principal di Digicel y nan mesun coleganan a basha hemchi di awa friu riba nan. Ey a nomina Digicel Aruba pa participa, locual a sosode diabierna, ora cu 26 colega a uni pa e reto. Gerencia a anuncia di tempran cu nan lo haci un donacion di $100 pa cada empleado cu participa y como tal a cera e suma di $2600 cu a bay riba cuenta di e fundacion internacional. Automobilistanan pasando dilanti Digicel Tanki Leendert a tuma nota di un tractor grandi, den cual a basha awa den e baki dilanti y a tira no menos cu 50 saco di ijs den dje. Empleadonan di Digicel Aruba a para bao di e tractor y asina a bolter a baki y muha tur cu tabata para eybao cu awa bon friu. Te cu awor, esaki ta prome vez cu un compania completo ta participa y ta muha tanto hende pareu asina usando un tractor di awa, en vez di un hemchi di awa. Na mes momento, Digicel Aruba a nomina tres otro instancia pa tambe haci donacion y pa nan tambe ricibi e baño di awa friu aki. Ta trata aki di nan coleganan di Digicel na Boneiro, na empleadonan di Price Waterhouse Coopers, cu tin nan oficinanan banda di Digicel Aruba y tambe na Anthony Blok di e edificio den cual Digicel Aruba ta situa pa 11 aña caba. E tres companianan y persona aki tin 24 ora pa acepta e reto y participa.

Solo Deporte....

Play Off HEINEKEN den AA a continua:

Pizza Hut Monster ta manda señal cla pa Macuarima Spark Elektra cu awor tin cos

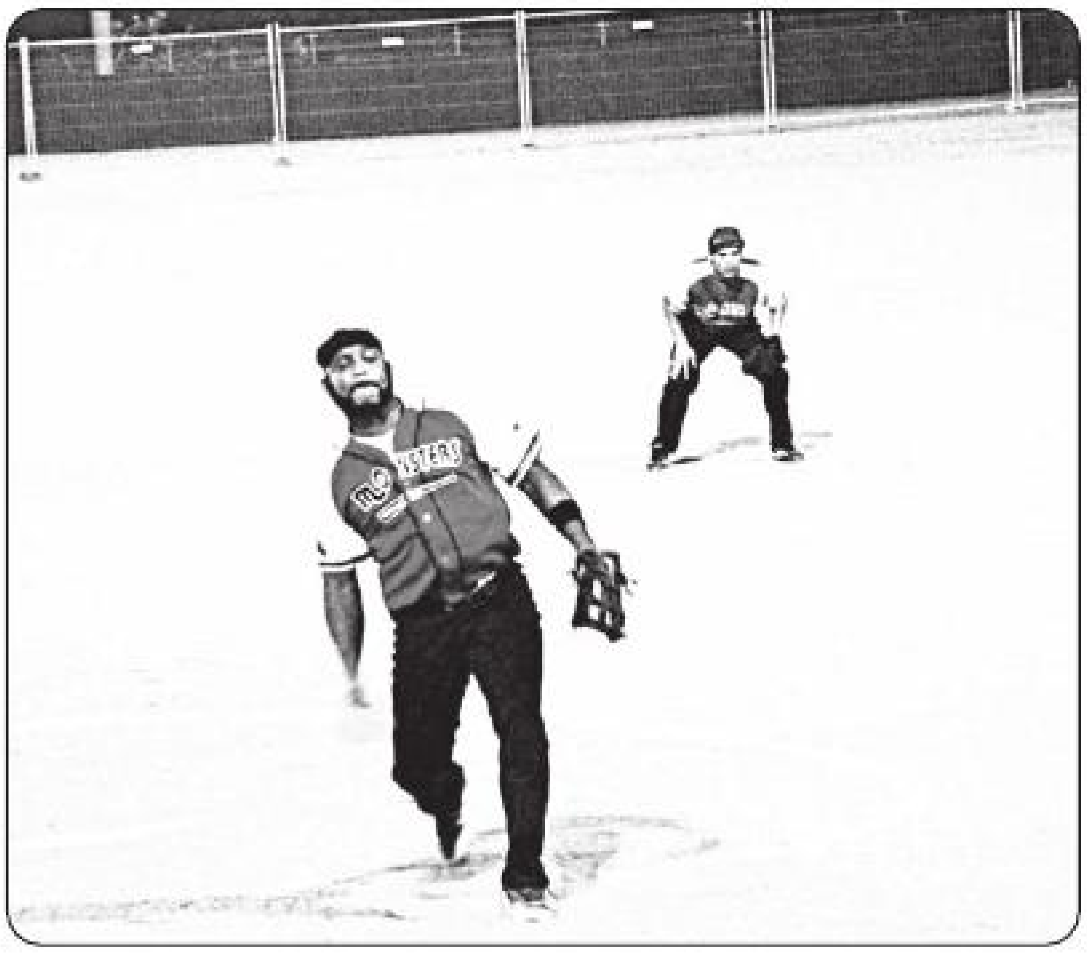

Play Off Heineken di Aruba Softball Bond dedica na Andresito Krozendijk y Bertrando Delaney a continua diabierna ultimo na Pos Chiquito. Den categoria AA e equipo cu a clasifica # 4 Pizza Hut Monster a elimina Montaña Braves kende a clasifica # 3 algun dia pasa y awor mester topa den e di dos buelta di playoff e fuerte equipo di Macuarima Spark Elektra kendenan a termina campeonato solido na promer lugar cu 9 victoria y 1 solo derota pero Macuarima a wordo sorprendi pa Royal Power den e promer round di page system playoff unda Royal Power a gana e serie di 3 wega 2-0 . Macuarima awor mester enfrenta e equipo di Pizza Hut Monster den un serie nobo di 3 wega y e ganador lo pasa pa final enfrentando Royal Power den un serie di 5 wega pa determina campeon 2014 di Aruba. Diabierna anochi riba un veld di Pos Chiquito bastante yen Pizza Hut Monster kende a drenta playoff di chiripa ganando nan contrincante bisiña Mariners den un wega di deskite pa ocupa asina e di 4 puesto, ta plantea nan promer paso pa nan posibel promer final den historia di nan organizacion di fastpitch. Pizza Hut Monster ta bay ariba 2-0 pero mesora Macuarima ta reaciona y ta empata e wega na dos. Macuarima ta pone presion y ta bay ariba 4-2 pero Pizza Hut Monster ta probecha di e descontrol di e pitcher habridor di Macuarima Jato Simons den cabez di 4 inning y ta empata e wega 4-4. Macuarima ta trese Benjamin Geerman y despues Elvis Maduro di relevo pero Pizza Hut ta capitaliza un bon rally pa hasi e score 8-4 pa finalmente gana e promer partido di e serie di 3 wega. Pizza Hut Monster 8 careda, 8 hit, 1 error. Macuarima Spark Elektra 4 careda, 8 hit, 1 error. Arjen Mathilda ta bolbe gana mientras Benjamin Geerman ta bay cas cu e derota. Mihor bateadornan pa Pizza Hut Monster ta Michael Fingal 2-2, Arjen Mathilda aportando na su propio causa di 4-3, Angelo Web di 2-1. Pa Macuarima a destaca na plato Ludwin "Win" Dabian y Wilmer Geerman ambos di 1-1, Kenroy Geerman y Jermain Ras ambos di 3-2. Fanaticada di softball dialuna awor pa 8pm e dos equiponan aki lo topa otro den nan di dos wega. Un victoria pa Pizza Hut e serie lo termina y Pizza Hut lo pasa pa final. Un victoria pa Macuarima kiermeen cu nan ta extende e serie y wega desisivo cu lo wordo hunga e sigiente dia Diamars 9pm na Pos Chiquito. Diamars anochi pa 7pm Balashi Premuim lo hunga nan di 3 wega contra Defenders pa determina campeon di A-Klas. Balashi Premuim ta 2-0 ariba den e serie aki y un victoria diamars nan lo celebra. Pues yega tereno bin apoya Bo equipo preferi. Un wega decisivo di e serie di best out of (3) entre e dos equiponan y cu e serie empata na 1, tur dos equipo tabata tin mester di un victoria pa pasa pa e siguiente vuelta. Pizza Hut Monster a probecha riba un error den promer inning y ta bay ariba 4-0. Pizza Hut den 4 inning ta amplia e score 6-0 y tur cos tabata mustra facil. Den ultimo chens pa Montaña Braves nan ta rally pa 4 careda y cu basenan yen cu careda di empate na segunda e bateador ta conecta rolling pa segunda asina Pizza Hut Monster a cuminsa celebra sakando Montaña Braves for di playoff mandando nan cas. Arjen Mathilda ta bolbe gana mientras Carlos Croes ta bolbe perde. Pizza Hut Monster 6 careda, 9 hit, 0 error. Montaña Braves 4 careda, 6 hit, 2 eror. Mihor bateadornan pa Pizza Hut Monster ta Jonathan Tromp y Lennin Ashby ambos di 3-2, Angelo Webb di 4-2 y Michael Fingal di 2-1. Mihor bateadornan pa Montaña Braves a resulta Angelo Dos Santos y Jarsino Figaroa di 1-1, Lendl Dirksz y Mario Kock di 2-1. Pizza Hut Monster ta bira ganador di e serie entre clasificado # 3 y # 4 . Di acuerdo cu ISF Page System e perdedor di e serie aki ta despidi di campeonato y e ganador di e serie aki lo hunga un serie nobo contra e perdedor di e serie di # 1 y # 2. Pues Pizza Hut Monster lo hunga un serie di (3) wega contra e perdedor di e serie entre Macuarima y Royal Power. Macuarima y Royal Power lo topa otro diarazon awor pa 8:15pm na Pos Chiquito. Si Royal Power logra un victoria e ora Pizza Hut y Macuarima lo inicia nan serie nobo diabierna 8pm. Si Macuarima logra un victoria e ta forza un wega decisivo diabierna 8:00pm. Mientras tanto Playoff final di A-Klas a inicia diamars y diahuebs awor pa 8pm lo tin e di dos wega entre RC Cola Indians vs Defenders den nan serie di 5 wega pa determina campeon di Aklas. Pues fanaticada cos ta super hot den finalnan di AA y A-Klas. Fanaticada ta keda cordialmente invita pa yega tereno na Pos Chiquito unda e siman aki tur dia tin wega!

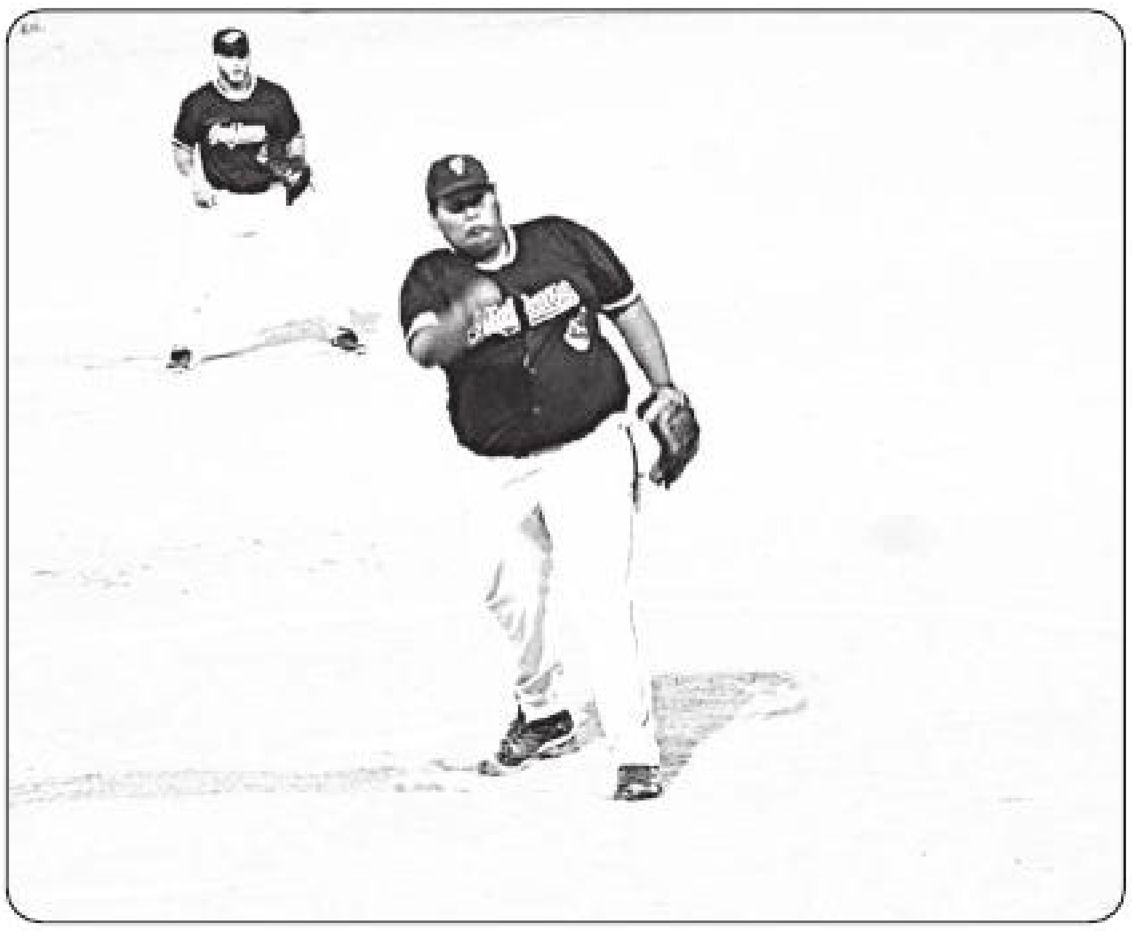

Pagina Jan de Ruijter......

DUUR ZAAM EN SUSTAINABLE (Deel 4)

Duurzaam en sustainable zijn de kroonjuwelen in het beleid van de regering Mike Eman. Een goede reden om die zaken eens wat nader te onderzoeken. Vaste columnist voor Solo di Pueblo, Jan de Ruijter meldt elke maandag in deze nieuwe rubriek wat experts en wetenschappers schrijven in de De Dagelijkse Standaard (DDS) over de waarheden, onwaarheden, fabeltjes en fantasma's van de begrippen duurzaam en sustainable. Voor commentaar: janderuijter@yahoo.com

*Global Warming en de Politiek

Verleden week vertelde ik u hoe klimaatverandering een thema werd in 1895 toen geolisten aantoonden dat er een nieuwe IJstijd zou aanbreken. Die gedachten hielden bijna 40 jaar stand tot 1933 toen de wetenschappers de opwarming van de aarde begonnen te melden, ook al weer bijna zo'n 40 jaar lang tot 1970. Vanaf 1970 is het dan weer global cooling tot 1981 en vanaf 1981 is het weer allemaal global warming. In 1988 bracht Jim Hansen in het Amerikaanse Congres het broeikaseffect als oorzaak naar voren en stelde dat dit broeikaseffect zou leiden tot continue hittegolven. Dat werd het begin van de moderne opwarmingshype. Jim Hansen is een bekende activist en is professor aan het Department of Earth and Environmental Sciences van Columbia University.

*Stephen Schneider

De stellingen van Jim Hansen werden niet overal aanvaard en veel geleerden kregen er heel veel twijfels over. Stephen Schneider, de hoofdauteur van het Intergouvernementele Panel van Klimaatverandering schrijft in Discover magazine van october 1989 over het grote dilemma bij de geleerden. Enerzijds zijn wetenschappers gebonden om de waarheid te rapporteren met hun twijfels erbij en alle buts and ifs. Anderzijds zijn ook zij mensen die net als anderen streven naar een betere wereld en de wereld willen beschermen tegen potentieel gevaarlijke klimaatverandering. En bij dat streven is vooral publiek draagvlak en grote openbare steun nodig. Om tot de verbeelding van de burgers te spreken en inleving en enthousiasme bij een brede laag van de bevolking te bereiken, werd het nodig geacht om de zaken goed te overdrijven om veel aandacht en media-attentie te krijgen. En die werd verkregen……met vooral angstaanjagende scenario's, en eenvoudige, makkelijk te begrijpen, dramatische verklaringen die vooral geen enkele twijfel mochten bevatten.

*Het dilemma van de wetenschappers

Wetenschappers moesten nu zelf uitmaken waar de grens lag tussen eerlijk zijn en effectief zijn. Senator Timothy Wirth haakte in 1990 daarop in met de woorden: "We've got to ride the global warming issue. Even if the theory of global warming is wrong, we will be doing the right thing in terms of economic and environmental policy". Vreemd genoeg is opwarming van de aarde nooit afdoende bewezen en staat wetenschappelijk niet vast maar toch werd een niet bestaand probleem najagen "the right thing to do"!

In Amerika wordt hier wel naar verwezen als het ultieme "Straw Man Argument", een onwetend en slecht ingelicht publiek wordt een stelling, bewering verkondigd die niet afdoende bewezen is. In het geval van opwarming van de aarde is juist het tegendeel bewezen, klimaatschommelingen staan vast net als het weer maar voortdurende opwarming niet.

*De politieke agenda van we-are-all-going-to-die

Klimaatverandering wordt een thema, een spel van global cooling naar global warming naar een we-are-all-going-to-die politieke agenda. De bijzonder invloedrijke Canadese minister van Milieu Christine Stewart verklaarde in 1998

" No matter if the science of global warming is all phony…..climate change provides the greatest opportunity to bring about justice and equality in the world". Zij staat nu bekend als de expert of deception.

En Green Peace co-founder Paul Watson verklaart: "It doesn't matter what is true, it only matters what people believe is true".

*De huidige situatie

De gemiddelde temperatuur van de aarde is nu voor het vierde achtereenvolgende jaar omlaag gegaan. Vandaar dat het de laatste tijd zo stil is over opwarming. De temperatuur schommelt met kleine veranderingen naar boven en naar beneden zoals het behoort. Het is een natuurlijke wereld, de aarde is geen kantoor met een temperatuurregelaar. Terecht verlaarde Richard S. Lindzen, professor of Meteorology in 2006 dat de aarde altijd met enkele tienden van een graad koelt of opwarmt. En Philip Scott, professor emeritus Bio-geography aan de universiteit van London zegt: 'het klimaat verandert altijd, er is altijd afkoeling of opwarming. En als dat plotsklaps niet meer zo is, zou dat groot wetenschappelijk nieuws zijn want dat zou dan voor het eerst zijn in vierenhalf biljoen jaren!!

Ook in 2006 verklaart senator James Inhofe dat alles over afkoeling en opwarming, angst aanjagen tot doel heeft en dat zelfs veel leden van allerlei commisies over klimaatverandering stellen dat de sceptici gelijk hebben maar dat zij niet bereid zijn hun jobs te riskeren door dat openlijk toe te geven.

En in 2007 zegt dr. Tim Ball heel treffend: Wat we hebben gedaan is een billion dollar industrie creëren met overheidsgeld en subsidies; en de banen van velen zijn daar nu afhankelijk van.

*Premier Mike Eman

De goede lezer begrijpt nu al waar premier Mike Eman staat inzake de opwarmingshype. Hij doet mee aan de hysterie en maakt een slecht ingelichte bevolking van alles wijs over Al Gore, Richard Branson en Carbon War Room en speelt het handige, sluwe politieke spel met overheidsgeld en subsidies op internationaal niveau lekker mee. Het levert hem mooie publikaties, internationaal aanzien en vrienden in het internationale circuit op. De burger betaalt daar de prijs voor.

Wordt vervolgd.

¿HASTA DÓNDE LLEGARÍAS POR DEFENDER TU FE?
FRIENDS OF GOD BOOKSTORE PRESENTA
DIOS NO ESTÁ MUERTO
VISTA POR MAS DE 600,000 PERSONAS EN LATINOAMERICA
KEVIN SORBO SHANE HARPER DAVID A.R. WHITE DEAN CAIN
PRESENTACIÓN ESPECIAL DE NEWSBOYS, WILLIE Y KORIE ROBERTSON (DUCK DYNASTY)
AGOSTO 29 & 30
HORA 7:30 - 10:30
CAS DI CULTURA
VALOR 1X AFL 15
2X AFL 20
PRECIOS POR MAS DE 20X HAY QUE TOMAR CONTACTO CON FRIENDS OF GOD BOOKSTORE
TICKETS OBTENIBLES EN FRIENDS OF GOD BOOKSTORE
Nieuwstraat 34A
5830395
fogbookstore

Solo Deporte......

Play Off HEINEKEN di Aruba softball Bond ta continua e siman aki

Dialuna Macuarima Indians vs Pizza Hut Monster y Diamars final entre Balashi Premuim vs Defenders

Playoff HEINEKEN di Aruba Softball Bond ta den su recta final cu weganan interesante. Den categoria AA e equipo di Pizza Hut Monster a derota Macuarima Indians den nan promer encuentro diabierna ultimo poniendo Macuarima lomba contra muraya. Dialuna pa 8:00pm na Pos Chiquito e dos equiponan aki lo enfrenta otro. Macuarima mester di un victoria pa forsa un wega decisivo Diamars 9:00pm. Si Pizza Hut Monster gana e lo manda Macuara Indians cas y pasa pa final pa enfrenta Royal Power den un serie di 5 wega pa determina e campeon 2014 di Aruba. Den e otro categoria di A Klas e fuerte equipo di Balashi Premuim kende ta 2-0 ariba den e best out of 5 y ta na un victoria di titula campeon unda automaticamente nan lo wordo promovi pa AA pa cu campeonato 2015. Defenders mester bin todo por todo pa purba extende e serie. Sinembargo tin entendi cu Juancho Geerman y Jacky Roga dirigentenan di Balashi Premuim aparentemente a cumpra tur e champagnenan na Chong Gong y ta kla pa celebra Diamars awor. Nelson Moreno di Defenders ta garantiza cu nan por warda e champagne pasobra e serie lo continua. Wel Diamars awor pa 7:00pm un gay lo canta riba veld di Pos Chiquito. Fanaticada grandi di softball ta keda cordialmente invita Dialuna y Diamars awor pa bin apoya Bo equipo preferi.

NO ENFRENTA CANCER DI PECHO BO SO

BREAST CANCER SUPPORT GROUP
Mary Joan

Adress:Sabana Blanco 8
Tel: 588-9999

Inscripcion combina cu Car & Bike Show
Diaranson 27 di Aug di 7:00 PM - 9:00 PM na
PALM BEACH PLAZA MALL

Diabierna 29 Aug
7:00 PM Entrance Afls.25,=

Diasabra 30 Aug
5:00 PM Entrance Afls.30,=

Diadomingo 31 Aug
3:00 PM Entrance Afls.35,=
Package na balor di Afls. 75,= pa tur 3 dia
Of busca bo Funmiles package deal di 800 FM + Afls.59,= of 3,750 FM
PREMIUM BEER
Balashi
BREWED IN ARUBA
InselAir
ONE COOL SUMMER
PALM BEACH PLAZA MALL
fun miles
fun within your reach!

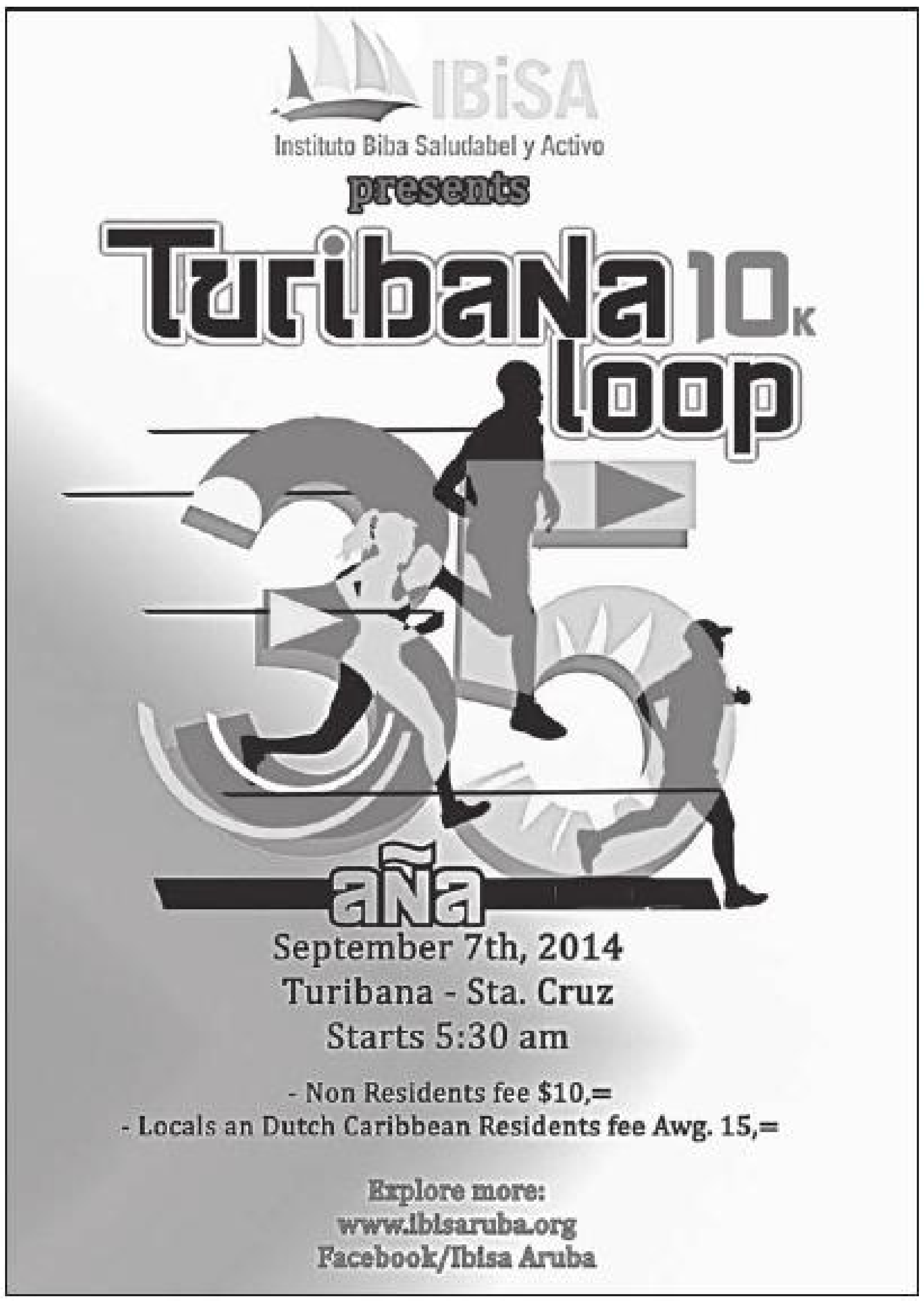
IBiSA
Instituto Biba Saludabel y Activo
presents
Turibana 10K loop
35 aña
September 7th, 2014
Turibana - Sta. Cruz
Starts 5:30 am
- Non Residents fee $10,=
- Locals an Dutch Caribbean Residents fee Awg. 15,=
Explore more:
www.ibisaruba.org
Facebook/Ibisa Aruba

Solo Local....

Aportando na bienestar di nos hendenan

Garnier y Maybelline New York ta join CEDEHM den nan proyecto 'Stima bo mes'

Durante 3 aña consecutivo CEDEHM ta haci varios curso y charla den e barionan pa nos hende muhenan di Aruba, unda cu e productonan di Garnier tambe ta aporta pa engrandece e proyecto aki. Mirando e meta di e proyecto di CEDEHM, cu ta na bienestar emocional, fisico y estetico, e productonan di Garnier ta netamente natural, hopi accesibel, bon prijs y di tremendo calidad.

E prome seminario tabata pa hende muhe so di e proyecto Big Sister, pa asina haya un tayer di autoestima y cuido personal. E productonan di Maybelline New York a cay den bon tera cerca e damanan aki, ya cu no tin nada mas facil pa haya sa con y kico pa aplica e productonan y luci fabuloso. E team di Big Sister a keda encanta cu e productonan di Maybelline New York y sigur lo percura pa cuminsa haci uzo di e gran variacion di producto aki.

E di dos seminario tabata exclusivamente pa e hende hombernan; Klas Aspirant 1 di polis, unda nan a ricibi un sin di informacion tocante autoestima y cuido personal. Como hende homber e cuido di cutis no ta un tema asina habri y poco di nan a indica cu nan tin algun conocemento of ta haci uzo di cualkier producto pa cuido di nan cutis. Pues e seminario di Garnier a cay den super bon tera, ya cu awo nan a haya sa kico exactamente nan por cumpra y con pa uz'e, sin tin mester di sinti berguensa cu nan no sa of no kier puntra. Mimi Williams un biaha mas a sa di conkista e cabayeronan aki, door di mustra nan e importancia pa nan cuida nan mes y con pa protega nan mes di e solo, cansancio y stress cu por aparece riba nan cara.

Garnier a elabora ampliamente riba kico tur por uza pa nan cuido di cara, acne y barba cu ta crece y drenta den nan poiro (ingrows) dunando nan puisje y mancha y e beneficionan di Garnier su moisturizer cu tin SPF.

E experiencia realmente tabata uno hopi satisfactorio y nan a keda encanta cu e oportunidad aki, unda nan a cera conoci cu e productonan di Garnier como tambe Maybelline New York mas di cerca y asina nan tambe por tuma accion pa cumpra y uza e productonan pa tin un miho cuido di cara.

Like us on Facebook
fb.com/KFC
KFC sogood
EF ELECTRIC FESTIVAL
SEPTEMBER 6 · 7 · 2014
TICKETS AVAILABLE AT KFC STORES
FREE COMBO + EF CUP
WITH YOUR ELECTRIC FESTIVAL TICKET PURCHASE
STEVE ANDREAS
2 PIECE CHICKEN . TWISTER . CRISPY STRIPS
POPCORN CHICKEN . FILET BURGER
CHOOSE YOUR COMBO
KFC®, Colonel Sanders' images and related Marks are trademarks owned by KFC © 2013 KFC, all rights reserverd.

NO ENFRENTA CANCER DI PECHO BO SO

Adress:Sabana Blanco 8 Tel: 588-9999

BREAST CANCER SUPPORT GROUP
Mary Joan

Solo Local....

Escandalo di fraude den noticia Hulandes, unda Aruba su nomber tambe a cay!

Dos Hulandes sospecha di a comete fraude gigante den compania di seguro na Hulanda y Aruba

New Treston ta e aseguro cu nan a fix entre nan cu nan

Rotterdams glamourstel betrokken bij fraudezaak

Verzekeraar stelt koppel aansprakelijk voor 4,4 miljoen euro

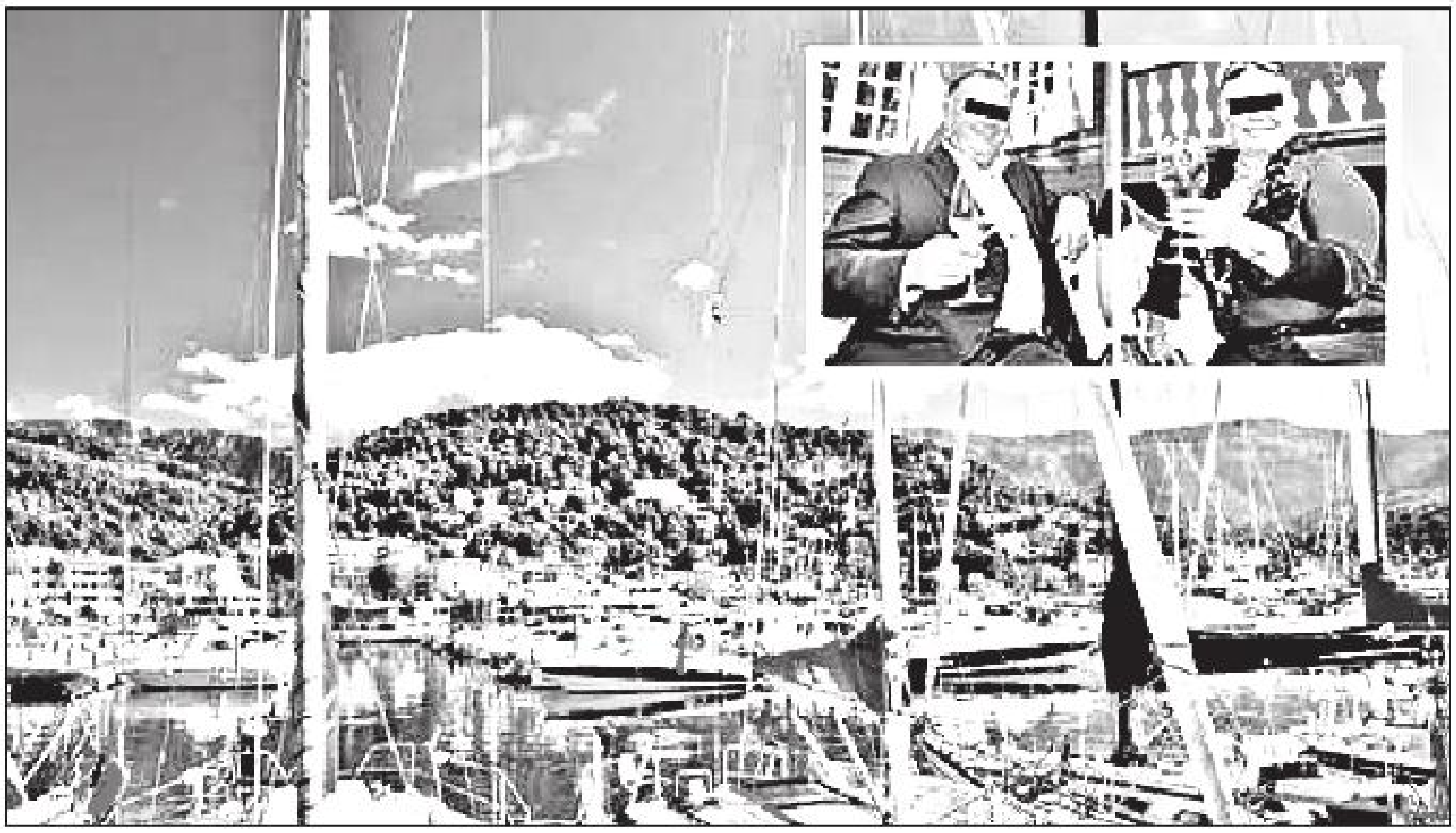

HDI richtte zich plots op de verzekeringsmarkt voor luxe jachten. Uitvalsbasis: Mallorca. Inzet: Bas en Jeanine van V. © Dreamstime/ Marco de Swart. UPDATE De fraudezaak bij de Rotterdamse verzekeraar HDI Gerling breidt zich snel uit. Het voormalige HDI-boegbeeld Gerd M. en zijn zoon zouden het bedrijf voor 20 miljoen euro hebben opgelicht. Ook is een bekend Rotterdamse horecakoppel bij de zaak betrokken. Dat was het motto: HDI moest zich profileren. Als sponsor van Feyenoord en ook met activiteiten in het buitenland. Advocaat mr. J.C. Debije Oud-bestuursvoorzitter Gerd (74) en zijn zoon Marco M. gelden als hoofdverdachten van het corruptieschandaal binnen HDI Gerling. Ze worden er door hun oude werkgever van beticht het bedrijf miljoenen euro's afhandig te hebben gemaakt. Ook heeft het OM ze op de korrel. Hoofdsponsor Feyenoord Vader en zoon M. zijn bekende gezichten binnen de verzekeringswereld. Gerd gold als het boegbeeld van het oer-Rotterdamse bedrijf aan de Westblaak. De verzekeraar is marktleider in de industriële sector en een van de hoofdsponsoren van Feyenoord. De oplichting zou dateren uit 2007. HDI Gerling verkocht toen een verzekeringsportefeuille voor 1 Arubaanse gulden aan Treston, een verzekeraar in Aruba. Op dat moment was Gerd commissaris en zijn zoon bestuurder van HDI. Later bleek echter dat de twee aandelen hadden in Treston. Bovendien was de portefeuille geen schamele Arubaanse gulden waard, maar zeker twintig miljoen euro. Dat is althans wat het moederbedrijf uit Hannover stelt. Gerd M. wil niet reageren. Derde verdachte De derde verdachte is de 49-jarige Rotterdammer Bert S., van 2006 tot 2013 bestuursvoorzitter. Hij tekende voor de omstreden deal. 'Ik wist niet dat de twee andere verdachten belangen hadden in de Arubaanse verzekeraar. Ook de waarde van 20 miljoen was mij toen niet bekend.' S. heeft een claim van 4,4 miljoen euro aan zijn broek hangen. Dat bedrag zou hij tegen de regels in hebben verstrekt aan de bekende Rotterdamse ondernemers Bas en Jeanine van V., die toen in Dubai woonden. Zeiljacht Het echtpaar, bekend van onder meer Chalet Suisse, zou het geld hebben ontvangen om nieuwe markten open te breken. In Mallorca werden met dit doel een zeiljacht en een villa gekocht. Volgens S. had alles een 'zakelijk belang'. HDI Gerling en het OM menen dat het gaat om ongeoorloofde, verdachte geldstromen. Het echtpaar Van V. is sinds kort ook verdacht, bevestigen bronnen eerdere berichtgeving in het Financieele Dagblad. Waar ging het mis? 'Echte Rotterdammers.' Zo noemen Bas en Jeanine van V. zich graag. En ze genoten van het leven in verre oorden. Hun optrekjes stonden in Zwitserland (inclusief privégondel), Dubai en Mallorca. Geliefde gasten in diverse societyprogramma's - ze maakten geen geheim van hun luxe. Bas en Jeanine van V. vergaarden hun kapitaal voornamelijk in Dubai, waar ze het grootste glazenwassersbedrijf van het land runden. Af en toe vloog Jeanine terug naar Rotterdam om het befaamde restaurant Chalet Suisse nieuw leven in te blazen. Dat liep uit op een tragische soap, eveneens breed in de media uitgemeten. Glamour in Rotterdam? Het werd belichaamd door Bas en Jeanine. Aansprakelijk Maar het sprookje lijkt voorbij. Beiden zijn sinds kort verdacht in de fraudezaak binnen de Rotterdamse verzekeraar HDI Gerling. Hun advocaat is hiervan nog niet door het OM op de hoogte gesteld, maar bevestigt wel dat HDI Gerling hen aansprakelijk stelt voor 4,4 miljoen euro. Dat geld wil HDI terug en heeft uit voorzorg 'conservatoir beslag' laten leggen op hun vastgoed, waaronder eetcafé Taste in het Kralingse Bos. Het is onduidelijk waar ze nu verblijven. Ooit golden ze als 'steenrijk', maar de activiteiten in Dubai staan op een laag pitje. Het woord laten ze over aan hun advocaat mr. J.C. Debije. 'Ze zijn naar Mallorca gegaan op verzoek van de voorzitter van HDI Gerling. Beloftes zijn niet nagekomen en nu dreigen ze alles kwijt te raken,' zegt hij. Wat is er gebeurd? In 2010 leerden ze Bert S. kennen tijdens de verkoop van hun appartement. S. was de grote baas van HDI Gerling en het klikte meteen tussen de drie. 'Hij was onder de indruk van hun ondernemerschap en netwerk, vooral in Dubai,' zegt Debije. De drie maakten plannen voor nieuwe groeimarkten. Jeanine en Bas, met contacten binnen de hoogste kringen van Dubai, zouden HDI Gerling aan nieuwe klanten kunnen helpen. Debije: 'Dat was het motto: HDI moest zich profileren. Als sponsor van Feyenoord en ook met activiteiten in het buitenland.' Leningen Op voorspraak van S. stortte HDI Gerling tienduizenden euro's op de bv's van het stel. 'Die bedragen zijn inderdaad voorgeschoten. Maar het waren leningen, die terugbetaald moesten worden. Hier was niets geheimzinnigs aan, ik ben met meerdere collega's naar Dubai gegaan om te onderhandelen,' aldus S. Het leverde weinig op. De bakens werden verzet naar het Spaanse eiland Mallorca, een andere geliefde plek van Bas en Jeanine. HDI Gerling zou zich richten op het verzekeren van jachten. 'De filosofie was: als we de captains of industry persoonlijk kunnen verzekeren, dan volgen de grote opdrachten vanzelf.' Daar hoorde de aankoop bij van een zeiljacht (1,2 miljoen euro). En natuurlijk een representatieve villa (4,2 miljoen) aan de golfbaan, om klanten te ontvangen. 'Het is echt niet zo dat wij daar lekker in de zon zaten. Ik kwam er niet. Ook dat zeiljacht heb ik maar één keer gezien,' zegt de voormalig bestuursvoorzitter. Het was eind 2012 toen de accountant KPMG aan de bel trok. De Nederlandsche Bank stelde een vernietigend rapport op. Het moederconcern nam harde maatregelen. Het OM-onderzoek is 'lopende'. Noticia di AD

Solo Local.....

"WOMEN IN LEADERSHIP CONFERENCE 2014" A KIBRA TUR BARERA!

Diabierna ultimo, dia 22 di Augustus 2014 a tuma luga e di tres edicion di "Women in Leadership Conference" organisa pa Aruba Trade and Industry Association (ATIA), Caribbean Mercantile Bank (CMB) y Setar N.V. Aproximadamente 500 hende muhe y algun hende homber a reuni trempan na Renaissance Convention Center determina pa asina siña kico exactamente ta e "Glass Ceiling" y con pa kibr'e.

E mainta a cuminsa cu palabranan di Shahaira Labad, Gerente di Mercadeo di Setar N.V. cu a comparti su historia personal di con e tambe a surpasa varios obstaculo den su carera profesional. Siguientemente Ghislaine Grant Comenencia, Senior Relationship Officer Premium Banking di CMB, a duna palabranan di motivacion tur esunnan presente pa tambe kibra nan bareranan pa asina logra nan meta den e mundo corporativo.

Sr. Francio Guadeloupe, PhD den Antropologia tabata e prome orador riba escenario, su presentacion tabata tin un toke spiritual caminda e la enfatisa cu prome cu tur cos, nos tur ta ser humano. E la haci varios pregunta cu a pone e publico reflexiona riba nan prioridadnan profesional y na mes momento e la recorda nos riba e "ser mama" cu ta esun cu ta representa e prome figura di lider den nos bida.

Siguientemente Michelle Ryan a trece algun cifra hopi interesante pa dilanti cu ta ilustra e asina yama "Glass Cliff". Su estudionan experimental di e ultimo 10 añanan aki ta mustra cu na momento cu un compania ta den un crisis, ta ora mas e profesionalnan ta opta pa un lider muhe. E profesora di psicologia Social y Organisatorio a splica mas riba e conceptonan aki manera e "Think Male, Think Manager" y "Think Female, Think Crisis".

E tayer interactivo di Anita de Groot tabata uno emocional tambe caminda e la papia tocante "Balanced Leadership" y aspectonan berdadero di felicidad tanto den bida personal como den profesional. E participantenan a haci un ehercicio tambe basa riba energia y na mes momento a siña tocante diferente forma di comunica.

Finalmente Sra. Carmen Breeveld a conclui e atardi cu un presentacion caminda e papia 'cla y raspa' di e situacion actual di e hende muhenan cu ta y kier asumi un posicion di liderazgo den un compania. E parti mas interesante ta cu Sra. Breeveld a trece pa' dilanti kico tur e hende muhenan por siña di hende homber, entre nan topiconan manera, envidia, jaloezie, y redo den ambiente laboral.

ATIA conhuntamente cu CMB y Setar N.V. kier ta gradici tur participante cu tabata presente y e boluntarionan cu a yuda di un forma of otro na e grandioso evento aki. ATIA, CMB y Setar N.V. ta invita un y tur pa bishita e website www.womenaruba.com of Facebook page www.facebook.com/womenaruba pa aprecia tur lo ke a sosode durante e conferencia.

WOMEN IN LEADERSHIP
cmbnews

WOMEN IN LEADERSHIP CONFERENCE·2014
cmbnews
#WOMENARUBA

WOMEN IN LEADERSHIP CONFERENCE·2014
cmbne
#WOMEN

WOMEN IN LEADERSHIP CONFERENCE·2014
CMB

Solo Deporte.....

Gradicimento special na tur Polis y pensionado cu a contribui na Siman di Polis

A celebra “Siman di Polis 2014” siman pasa, cuminsando riba dialuna cu un “moonlight bike ride”. E siman tabata yena cu actividadnan bon planea y coordina cu a conta cu participacion entusiasma di parti di miembronan uniforma di Cuerpo Policial y e personal civil (administrativo) y sin lubida e pensionadonan. Ta mustra cu tur aña e celebracion ta sigui crece, no solamente den participacion pero tambe den e union cu mester existi entre e 600 miembronan di e organisacion Policial di nos pais.

E siman a bay hopi bon y riba tur seis dia a conta cu hopi interes – di Cuerpo Policial mes, di otro departamentonan di gobierno y deportistanan invita y di publico cu a bin pa anima nan team of hungado faborito.

Mando Policial ta felicita y gradici tur Polis y pensionadonan di Cuerpo Policial, pa nan participacion y contribucion na Siman di Polis 2014. E comision organisado ta haya un mencion special y un “standing ovation” pa nan trabao asina valioso y hopi aprecia.

Loke a resalta mas cu tur cos tabata e “camaraderie”, e amistad y bon ambiente cu a reina na tur actividad. Siman di Polis un biaha mas a conoce un programa yen, cu actividadnan deportivo, un misa ecomenico y graduacion di un grupo grandi di coleganan nobo y miembronan di Cuerpo Policial cu a completa e kaderopleiding. Despues di e bike tour riba dialuna, diamars mainta a tuma luga Spel Zonder Grenzen na YMCA San Nicolas, unda cu e sorpresa grandi tabata ora cu e teamnan a wordo forma y e organisadonan a pone tur colega di tur rango y departamento y di Scol pa Polis hunto pa asina nan siña conoce otro.

Liliana Rasmijn di e departamento di Comunicacion, Informacion y Prevencion di Cuerpo Policial Aruba a conta cu e torneo di Mens Erger Je Niet na Centro di Bario Brazil a bay asina bon cu tabatin hasta algun team cu no por a hunga, pasobra a surpasa e cantidad di participacion spera. Resumiendo e resto di actividadnan: riba diahuebs a tuma luga un torneo di volleyball na Club POVA; diabierna a tuma luga e misa special, ceremonia di graduacion y koffie morgen nan Scol pa Polis; diabierna anochi a sigui cu weganan di biyar y domino; y e siman a wordo cera cu un torneo di softball na e veld di Madushi Stars cu a cuminsa for di 10or di mainta y a caba pa mey anochi.

No por keda sin gradici e sponsornan cu a aporta na exito di e siman, cu ta Bright Bakery, Caribbean Overseas, Casa Haime, Compra N.V., Frasa Trading, Fruteria Virgilio, Holiday Inn Aruba Beach Resort, Hyatt Regency Aruba Resort, Manrique Capriles, Panaderia Del Pueblo, POVA, Pricesmart, Renaissance Aruba Resort & Casino, Romar Trading, SPA, Subway Aruba, Super Food Plaza, TEC y Tropical Bottling

E participacion den ambiente di famia, unda cu tabatin hopi oportunidad pa miembronan di Cuerpo Policial di tur rango, incluyendo Alto comisario di Polis, Comisarionan y Inspectornan, a siña conoce otro miho y midi forsa den deporte tabata un exito rotundo. E Siman di Polis sigur ta sirbi tur aña como un bon training pa e tradicional “Korpsweek” internacional tumando luga den october na Boneiro.

KKER
NG
RIBA
BO
BIDA

PRONOSTICO DI TEMPO
PA ARUBA VALIDO
TE DIALUNA 25 DI
AUGUSTUS 2014

COMPILA:
DIADOMINGO 24 DI
AUGUSTUS 2014 17:00
(21:00 UTC)

TEMPO:
PARCIALMENTE NUBLA
CU UN CHENS CHIKITO
PA AWACERO DURANTE
E DIA.

TEMPERATURA MAXIMO
34 GRADO CELSIUS Y
TEMPERATURA MINIMO
27 GRADO CELSIUS.

SOLO TA SALI 06:29 AM Y
TA BAHA 06:55 PM.

BIENTO:
FRESCO TE FUERTE DI
DIRECCION OOST CU
AVERAGE DI 16 NUDO Y
CU BIENTO MAXIMO
DI 26 NUDO.

SITUACION GENERAL:
HUMEDAD CU A RESTA
LO DECORA NOS SHELO
CU NUBIANAN Y TIN UN
CHENS CHIKITO PA
AWAECRO DURANTE E
DIA.

BIENTO LO BIRA MAS
GRADUALMENTE.

TEMPO TROPICAL:
TORMENTA TROPICAL
CRISTOBAL PARTI
OOST DI BAHAMAS
TA MOVIENDO DEN
DIRECCION
NOORD-NOORDWEST Y
TIN E POTENTIAL PA
BIRA UN HORCAN DEN E
SIGUIENTE DOS DIANAN.
PASOBRA E SISTEMA
AKI TA PAFO DI
CARIBEN, NO TIN
NINGUN PELIGER PA
ARUBA.

CONDICION DI LAMA:
OLANAN TA BINIENDO
FOR DI DIRECCION OOST
CU HALTURA DI 3 TE 5
PIA.

PROSPECTO DI TEMPO
PA E CUMIENSO DI E
SIMAN:
PARCIALMENTE TE
LEVEMENTE NUBLA.
BIENTO TA
GRADUALMENTE BIRA
MAS.
TEMPERATURA LO
FLUCTUA NET RIBA
NORMAL.

REGISTRACION
DI TEMPERATURA
(CELSIUS) Y AWACERO
(MM) DEN ULTIMO 24
ORA :

AIRPORT MAX 32 /
MIN 28 / 6.00

HADICURARI MAX 34 /
MIN 26 / 0.00

E PROXIMO BULLETIN
LO WORDO PUBLICA
DIALUNA 25 DI
AUGUSTUS 2014 17:00
(21:00
UTC)

Solo Local......

Maybelline New York ta felicita e dos ganadornan di Miss Aruba 2014

Den fin di siman tras di lomba, Aruba a cera conoci cu su 2 maximo beyesanan pa e certamen Miss Aruba 2014. Algun anochi prome, durante un evento priva, tambe tabatin un anochi di beyeza, unda cu e candidatanan a luci den un peinado y makiyahe, pero e resultado final a bira conoci te e anochi final. P'esey mes, como un di e patrocinadornan di e magno evento di beyesa aki, unda cu e marcanan di beyeza mundialmente conoci esta; Maybelline New York como Kérastase kier felicita e 2 ganadonan di nan premionan: Best Makeup, di cual e premio tabata patrocina pa Maybelline New York a bay pa e candidata Joitza Henriquez como representante di Beauty Team y e premio di Best Hairdo, patrocina pa Kérastase a bay pa e candidata Aranxta Vieira Alves como representante di Envy Beauty Salon by Clyde.

Finalmente Miss Teen Maybelline New York, Sue-Gin Arends, Maybelline New York y Kérastase kier manda hopi palabra di pabien y exito na nos flamante beyezanan cu e titulo maximo, esta Miss Aruba 2014, Digene Zimmerman como tambe Miss World 2014, Joitza Henriquez.

Aruba por ta sigur cu e dos damanan aki lo dedica alma y curpa pa duna e miho di nan den exterior como 2 embahadora di nos hende muhernan bunita y inteligente.

Shalom Body and Soul SPA & SALON a habri su portanan den Alhambra Casino & Shops

Recientemente a habri su portanan pa publico Shalom Body and Soul Spa & Salon den Alhambra Casino & Shops. Na e ocasion aki Pastoor Frank y Jacky Daal a bendiciona e negoshi, despues a sigui cu cortamento di sinta door di e pastoornan y e propietarionan Yesenia y Jerson Arends. E invitadonan a gosa di un ceremonia bon hinca den otro, den cual a cera conoci di cerca cu e servicionan cu nan ta brinda.

Shalom Body and Soul Spa & Salon ta habri di dialuna pa diasabra for di 9:00am pa 9:00pm y diadomingo for di 10:00am pa 7:00pm

Servicionan cu ta ofrece ta encera facial, body massages, body wraps, body scrubs, manicure, pedicure, hair salon, waxing, tanto pa hende muhe como pa hende homber.

Specialmente pa celebra su apertura oficial, a lansa un promocion cu paketenan "Heaven on Earth" cu ta encera 2 ora di un tratamento relahante. Esaki ta consisti di facial, manicure y pedicure, un tratamento facial specialmente pa tur tipo di cara. Bo mannan y pianan lo keda completamente relaha despues di tuma e tratamento. Pa hende homber a pakete ta encera Corte di cabey, pedicure, masashi pa e nek y schouder pa kita stress di e curpa cansa.

E pakete ta costa solamente Afl 135 pa clientenan local. No perde e oportunidad y haci afspraak trempan. Ta invita pueblo di Aruba pa pasa admira Shalom Body and Soul Spa & Salon.

Saludos,
Shalom Body and Soul SPA & SALON Team

INVITACION PA APARICION DI MAMA MARIA NA KOYARI DIALUNA DIA 25 AUGUSTUS 2014.

Grupo di oracion Catolico,"The Voice of Jesus" ta haci un

invitacion na henter pueblo di Aruba, pa asisti dialuna awor dia 25 di Augustus 2014 na e Aparicion di Mama Maria, La Birgen di Gracia di Aruba, riba e tereno bendiciona na Koyari, adres ta Koyari 13-B.

Pa 7.00 di anochi ta cuminsa cu e introduccion y pa 8.00 ta cuminsa resa e oracion di Santo Rosario y durante e oracion, Mama Maria ta aparece pa duna tur esnan presente Su bendicion y pa scucha nos peticionnan y pa nos por scucha Su mensahenan divino.

Laga nos tur bini pa gradici Mama Maria pa Su presencia y Su amor, cu e anja aki ta bai haci 16 anja, cu nos dushi Mama ta bishita nos isla di Aruba. Tambe Mama Maria ta pidi pa tur hende por trece mas tanto persona cu ta posibel, especialmente enfermonan y e mesun anochi aki nos lo bai tende e mensahe di Hesus nos Amigo y Salbador cu tambe ta aparece e luna aki na Vidente Valerie.

P'esey laga nos tur bini hunto pa duna Mama Maria y Su dushi Yui Hesus, e amor y e aprecio cu Nan merece.

Con pa abona na Solo di Pueblo?

Facil...

Yama nos oficina na 585-9500 y nos lo entrega bo corant tur mainta tempran den bo porta di cas.

Costo di Abono: Afl. 35.00 pa luna

Tip line Solo di Pueblo:

592-6895

Solo Local......

Ela wordo deteni

Medico Brasileño a viola mas di 40 dama bao anastecia

Damanan tabata spierta y haya e medico den su accion

Un di e criminalnan profugo di mas busca di Brasil, a bolbe wordo captura. Roger Abdelmassih, un medico bon conoci na Sa Paulo, gynecologo especialista den reproduccion, esta trata damanan pa sali embrasa, tabata duna damanan anestecia y tabata violanan den su clinica particular. Dia 17 di Febuari 2009 ela wordo deteni, despues cu algun victima a sorprende e medico, mishiendo cu nan of abusando di nan sexualmente ora nan tabata spierta di anesetecia, segun e investigacion ta indica.

Nan tabata poni bao anestecia pa sea extrae of implanta di ovulos den nan vagina.

Na anja 2010 ela wordo condena na 278 anja di prison debi di a abusa sexualmente di mas di 39 paciente entre 1995 cu 2008. Un anja despues ela huy y desde e momento ey e tabata riba e lista di e 25-nan di mas busca di Brasil.

Diamars ultimo su libertad a caba ora cu polis di Paraguay a detene.

E dokter di super estrella, manera e tabata conoci na Brasil, a wordo deteni pa agende Secreto Nacional Antigtogas mientras e tabata cana den caya di Capital di Paraguay.

El médico de las estrellas, como era conocido en Brasil, fue capturado por agentes de la Secretaría Nacional Antidrogas (Senad) paraguaya cuando andaba por las calles de la capital.

Roger Abdelmassih, di 70 aña, tabata biba cu dos mucha homber y su pareha di 36 anja, ex fiscal, tambe di Brasil, kende a retira for di su trabao na 2011 pa asina e huy cu e dokter.

Homber mal bati cu palo di bat na Senjor Frogs

Polis a wordo yama diasabra madruga pa 3'or pa duna asistencia na un bringamento cu a bay for di man. Na yegada di polis a bin compronde cu un homber a wordo maltrata cu un palo di bat. E victima a core bay di sitio den direccion di Radisson Hotel. Polis a wordo dirigi pa Radisson Hotel unda un homber a yega y a pidi ayudo y tabata mustra mal bati. Polis a topa e homber DF y a tuma su splicacion di kico a pasa. El'a confirma polis cu e tabata den un bringamento, pero ora cu nan a bira mucho hopi contra dje, el'a core bay mey mey di Radisson cu Occidental. Personal di Radisson a pidi pa ambulance, pero door cu ambulance tabata ocupa cu un otro victima mas di bringamento, polis mes a dicidi di transporta e homber pa hospital.

Parke Nacional:

Diego Marquez a bandona Parke Nacional

PARKE NACIONAL
ARIKOK
A·R·U·B·A

Despues di algun luna di incertidumre den Parke Nacional Arikok pa cu e maneho di e parke y su director, siman pasa Diego Marquez a presenta na trabao pa asina anuncia na e empleadonan cu e ta bandona Parke Nacional.

Tabata ya desde 21 di Mei ultimo cu Marquez a declara na e empleadonan cu Gobierno a kita of corta den subsidio di Parke Nacional. Sinembargo fuentenan na altura a informa cu e mes tabata hunga un rol importante den subsidio, pasobra e no a percura pe.

Djey ela wordo poni ariba non actief pa varios motibo. Su director interino a wordo poni adhoc como responsabel pa e parke, pero tambe a pidi retiro desde 1 di Juli 2014.

Tin varios problema interno unda cu aparentemente tin miembronan di bestuur cu a mete la pata y a daña relacion di Parke Nacional cu DCNA cual ta busca donacion pa parkennan den Caribe Hulandes, y esaki aparentemente cu e miembro di bestuur lo kier a haya un sponsoer pa su propio organizacion.

Desde dos siman pasa e director a bishita Parke Nacional pa asina piki su cosnan mientras cu siman pasa ela yama un reunion pa anuncia su desicion of e decision di Gobierno pa dune su retiro, pero entodo caso e ta bandona e parke nacional.

Despues di un silencio pa basta dia largo, Parke Nacional Arikok ta parce awor di ta nabegando sin capitan.

Escandalo di fraude den compania di seguro na Hulanda y Aruba

Dos Hulandes sospecha di a horta miyones di compania di seguro Hulandes y a konkel pa inverti den New Treston na Aruba

Den e reciente publiacion di AD na Hulanda a sali e noticia cu dos Hulandes a participa den un eskema di fraude miyonario den un compania di seguro na Hulanda pa cual nan a konkel pa asina inverti den un compania di seguro na Aruba cu ta yama New Treston. Nos a bin comprende cu e directornan di e compania di seguro na Hulanda lo a manipula pa asina por a bende New Treston na Aruba un file di clientela pa 1 florin. A bin resulta cu nan mes tin accion den e compania New Treston na Aruba! Cu otro palabra nan a saca un cantidad di cliente di e compania aya na Hulanda y bende pa 1 florin cu nan propio compania na Aruba. Asina nan a haci masha hopi otro escandalonan cu placa di e compania di seguro na Hulanda cu nan tabata maneha. Solo di Pueblo den su edicion di awe, ariba pagina 21, a re publica e noticia for di AD di Hulanda. Den e noticia ey por lesa mas preciso riba e fraude miyonario di e dos Hulandesnan Bas en Jeanine!

ATIA a convence hende muhernan con pa surpasa bareranan

"Women in Leadership Conference" a enfoca riba e oportunidadnan pa hende muhernan den comunidad

E di 3 conferencia anual di hende muher a kibra tur expectativa

"Conocemento ta algo sumamente importante. No ta pornada den e propagandanan nos tabata bisa knowledge is power. Conocemento ta algo cu nunca ningun hende mas por kita for di Bo", asina mr. Drs. Igmar Reyes, director di Aruba Trade and Industry Association (ATIA) a duna di conoce despues di e 3 edicion di "Women in Leadership Conference" cu a tuma lugar diabierna ultimo den un sala completamente yen na Renaissance Convention Center. Manera anticipa, e acogida pa e conferencia aki a kibra tur expectativa, no solamente den atendencia, pero tambe den e informacionnan valioso cu a bini padilanti. E oradornan invita Francio Guadeloupe, Michelle Ryan, Anita de Groot y e orador principal Carmen Breeveld a guia nos hende muhenan con pa kibra tur barera den e mundo di negoshi y profesional aki na Aruba. E tema principal di e aña aki a concentra riba e bareranan cu hende muhe ta confronta den nan carera profesional, con por kibra e asina yama "Glass Ceiling" y amplia e horizonte pa logra tur obhetivo como un lider. E conferencianan anterior tabata mas enfoca riba con pa motiva y inspira hende muhernan. E biaha aki a sali for di e punto di bista cu e hende muhe na Aruba ta bon motiva, inspira, tin experencia y tin tur cualidad necesario pa ocupa funcionnan di liderazgo. ATIA como organizacion ta consciente di su rol, di no solamente sali na interes di su miembronan, di comercio, pero tambe pa aporta na comunidad door di organiza e tipo di seminarionan asina den cual ta subraya conocemento di e ser femenino. "Basa riba e comentarionan cu nos a haya awe, nos por sali for di e punto di bista cu e participantenan a haya hopi informacion. E oradornan a haci uso di varios angulo pa educa e hende muhernan riba con pa nan mes por kibra glass ceiling cu de facto no ta existi", asina Igmar Reyes di ATIA a duna di conoce despues di e conferencia. Hopi hende muher ta bisa cu nan ta trahando duro, ta haci tur loke ta den nan alcance, pero toch ta keda ey. Diabierna a convence nan di e bareranan cu ta existi y awor cu nan ta consciente di dje, nan a haya e hermentnan necesario con pa surpasa e barera y pa ta exitoso den nan carera. ATIA ta masha contento di por a conta cu dos patrocinado cu mesora a braza e proyecto aki, esta Caribbean Mercantile Bank y Setar N.V. Sin nan sosten e conferencia aki lo no tabata posibel. Ta bon pa enfatiza cu henter aña ATIA ta tene diferente seminario pa su miembronan. Por ehempel otro luna International Labor Organisation (ILO) lo ta na Aruba pa riba iniciativa di ATIA nan duna dos tayer, un riba productividad laboral y otro riba "tripartite" den cual lo dialoga entre e sector di Gobierno, Sindicatonan y Gremionan comercial. Durante e seminario lo atende varios topico di interes comun pa tur e partnernan social, algo cu ta masha popular e ultimo añanan na Aruba caba.

A funda Aruba Trade & Industry Association (ATIA) dia 18 di Juni 1945, bao di e nomber "De vereniging van Handelaren op Aruba" y na aña 1964 a cambia e nomber pa "De Arubaanse Vereniging voor Handel en Industrie". Meta di e asociacion ta pa sirbi e necesidadnan di su miembronan, trahando hunto cu departamentonan di Gobierno y e negoshinan pa promove calidad den e industria comercial di nos pais, pa promove un crecemento stabil di nos economia y di e calidad di bida di nos hendenan. Desde aña 2014, Michel Henriquez ta Presidente di e asociacion cu ta creciendo den miembrecia y cu e vision pa por ta un digno representante di e interes di tur nan miembronan.

Carmen Breeveld ||Owner & CEO

TA BENDE

TA CUMPRA

TA HUUR

TA BUSCA

Solodipueblo@gmail.com

Salon Nataly
Ta ofrece curso di specialista den peluqueria: Corte, Straight cabey, tiña, peinado, mechita y blow. Special tur dia: laba, seca y tratamiento fls. 35.- Corte: homber y muher fls. 20,- Tiña: fls. 70,-, Mechita: fls. 70,- , straight cabey: fls. 65, Nos ta traha cu producto natural.
Si bo ta interesa: yama na 563-4612
Savaneta 254 D

Barber

Sta Cruz Barber Shop a habri su porta. Habri tur dia te cu 9'or anochi. Situa dilanti Colegio San Hose, (banda di Blush). Pasa cerca nos y nos lo drecha bo look y ponebo master master!

Ta waak pa baby y mucha

di dialuna pa diabierna di 8'or am te12'or merdia

persona responsabel

por yama na 5663602

R.A.M MUFFLER CENTER NV

Balashi 78 den porta di Santa Cruz
Pa tur problema di Muffler pa bon prijs y Calidad pasa serka nos riba e HIGHWAY di BALASHI Nos ta habri di 8:00 – 12:30 y di 1:30 – 5:00 dialuna pa diabierna. Riba diasabra 8:00 pa 12:00.
Pa mas info yama 585-8900

CUMINDA

Cushina di Dochi Lee

NOS SNACKS

Tur dia tin special di dia. bestel bo cuminda tempran na 585-2585

TA BUSCA

cas of aprt

entre 500,- te 750

semi muebla- 2 kamber

Santa Cruz

yama 7449867

TA HUUR

1 APPT NA TARABANA FIYOSTRAAT 49

POR PASA WAAK E

YAMA 6618634 OF 7489148

Ta Ofrece;
Servicio Technico Profesional riba machinenan: Vending y Coin Operated.
Yama Roy 563-2332

Ta bende
Un aanhangwagen casi nobo poco usa y tambe set di patio 4 stoel y un mesa color blanco y un mesa di palo color eik, 5690131. Of pasa na Siribana 45 a.

TA BUSCA

Un Toyota Hi Ace Cargo van, Diesel of Gasolin den bon condicion preferibel di aña 2002 bay ariba. 7390101

RADIO RUMBA

Radio Rumba FM Estereo tin espacio radial obtenibel pa programa radial. Programa talkshow, informativo, religioso, musical. Yama 5859500 pa mas info.

Mito Upholstery
ta fura tur tipo di stoel di cas, oficina, bar, rest, tambe auto, pick up, etc trabao garantiza
tel : 5852843
cel: 6608780

Marios Septic Truck

Servicio rapido

560 3500

GORDURA ARUBA
TA BENDE GORDURA PA MATA DI BON CALIDAD

BO TIN BAKI PA MATA?

NOS TA BENDE PA YARDA YAMA NOS NA 5943308.

TA BENDE AUTO BARATA Y DEN BON CONDICION

750 florin/ 1000 florin, 1500 florin..

569-4343

TA CUMPRA

PAPAYA BERDE NA CUALKIER CANTIDAD PA KILO.

POR YAMA NA CEL: 5947115.

Ta bende Un Demolition hammer Hitachi h65sd2 Di coriente PA kibra vloer AFLS 1500, 00 (40lbs) yama 5946472

CONSTRUCTION

TA HACI TRABAO DI CORIENTE, VERF, WELDER, METSLA, CARPINTE, DRECHA DAK, PLUMMING, HACI CURA LIMPI, CORTA MATA Y MAS
YAMA NA 5638188 OF 5851147

TA HUUR UN NEGOSHI DI KOFFIE-HUIS
Situa na Noord, banda di Botica Noord.
Turnkey, full equipa.
Pa informacion y of pa pasa waak:
730-7000

TA HUUR

Ta huur espacio comercial na Centro Comercial Noord Afl. 500.00. Perfecto pa cualkier sorto di oficina.
Adres: Noord 82.
Pa informacion yama 730-7000

CORONA UPHOLSTERY
Estableci desde 1997
Unda bo trabao ta garantisa 100+100%
PARADERE SHIRIBANA 4 – TEL: 567-1108 y 583-1146

Nos tin hopi experiencia di verf y renoba tur set di sala y recliner

Y tambe nos tin tur sorto di tela pa fura.

Riba muebles Europeo y Americano

Tambe nos tin areglo di pago.

Resultado di number:

Diabierna Merdia 22 Augustus

Catochi
6128
0103
6536

Big 4
8561

Zodiac
2040 Aries

XXXXXXXXXX

Diabierna Anochi 22 Augustus

Catochi
1246
8692
3621

Big 4
2365

Zodiac
4638 Geminis

Mini Mega
09 – 17 – 31 – 20 – 07 Joker: 14 Letter: D

Lotto di dia
29 – 23 – 06 – 14 – 12

Corsou
9272
5447
3823

Diario
1306
9161
6745

Super 4
1506

4 skina DIA
1665
4 Skina Cur
9233

PUEBLO A HAÑA SU PEN BEK
Pa kualkier informacion
solodipueblo@gmail.com
of
☎ 585-9500

RECORDATORIO

Na tur Debotonan di Niño Hesus di Praga :

Novena di Niño Hesus di Praga ta continuando na Misa Maria Inmaculata Concepcion na Santa Cruz tur dia.

TRIDUO lo ta : Hoben y Mayornan; ban uni den oracion pa venera nos Dushi Niño Hesus, awo ku den e temponan dificil aki nos mester di mas oracion cu nunca.

Dialuna, 25 di augustus 2014 nos lo celebra Fiesta di Niño Hesus di Praga. 6.00 p.m. ta cuminsa cu oracion y cantonan na honor di Niño Hesus y ta sali cu e procession for di den misa pasa den cura di Maria School back pa misa, na unda e Santo Sacrificio di misa lo wordo celebra pa 6.30 p.m.. Por trece flornan di cas pa procession. Tur fielnan y debotonan ta keda cordialmente invita pa bin resa na honor di Dushi Niño Hesus di Praga pa E por tene piedad di nos y duna nos paz y prosperidad. Pa pidi Dushi Niño Hesus pa E compaña nos y pa E libra nos di tur malo. Hesus ta yama boso y boso mayornan pa bin na su fiesta. No lubida, bini sin falta!

Comision Novena y Fiesta Niño Hesus di Praga.

Diadomingo 24 Augustus

Catochi
. 5773
8204
4078

Big 4
9235

Zodiac
3945 Acuarius

Lotto di Dia
05–15–17–21–25
Super 4:
0953

Diario
1571
0799
6325

Curacao
6359
6083
6252

Sto Dom
9717
6082
1621

BOTICANAN:	
Maria	585-8145
Di Servicio Noord	586-4606
Seroe Preto	584-4833
Fergusonstraat	583-0620
Kibrahacha NV	582-2007
Oduber NV	582-1780
Paradera	588-6638
Santa Cruz	585-6890
San Lucas	584-4830
San Nicolas	584-5712
Santa Anna	586-0027
Trupial	582-8671
Eagle	587-9011
4 Centro Medico	584-5779
Aloe	584-4606
Central NV	585-1965
Dakota NV	588-7364
Del Pueblo	582-1253
POLIS:	
Orañestad	100
San Nicolas	104
Sta. Cruz	105
Noord	107
Tip-line	11141
Brandweer/Ambulance	911
Guardacosta	913
Seguridad National	11911
Hospital	527-4000
Centro Medico	524-8833
Setar storing	117
Web Storing	525-4600
Elmar storing	523-7147
Agencia Funeral:	
The Olive Tree	584-8888
Ad Patres	584-2299
Aurora	588-6699
Mementomori	582-2222
Fundacion:	
Cas	584-2050
Fada	583-2999
F A V I	582-5051
Famia Planea	588-9591
Autismo Aruba	588-1179
Pa Hende Muherrrr	583-5400
Pa Hubentud	588-6138
Bloedbank Aruba	587-4260
Solo di Pueblo	585-9500
Canal 22	585-9500
Tip pa redaccion	592-6895

Botica na Warda

Yama pa informacion na Horacio Oduber Hospital: 527-4000

Dokter na Warda

den siman
01 AUGUSTUS
TROMP
Weekend
02 – 03 AUGUSTUS
*METTESv

Solo Deporte......

ENTREGAMENTO DI UNIFORM CBN POSTOBON

Diahuebs 21 di Augustus e equipo di Centro di Barrio Noord cu edad di 13-14 aña a ricibi nan uniform nobo pa e temporada di baseball cu ta cuminsa otro siman. E entregamento di uniform nobo a tuma lugar den Centro di Barrio Noord. Despues cu e equipo a train nan a ricibi nan uniform nobo cu un pida bolo y un Postobon bon frieuw. TEC Inc. cu ta agencia di refresco Postobon na Aruba ta hopi orguyoso di por sponsor un biaha mas e team di CBN. E motivacion pa Sponsor e equipo ta pa nos muchanan hasi movecion pa nan salud y embes di ta na cas dilanti tv of riba caya nan por pasa bon ta train riba veld. Pa e temporada di 2014 e equipo lo hunga den un di e colornan di e refresco cual ta grape of uva. E color biña ta hopi atractivo, y manera por wak den e potretnan e equipo ta luci hopi netchi aden. Diabierna 29 di Augustus lo tin e apertura official di e temporada nobo na Nadi Croes/ Crismo Angela-Ballpark (ex veld di Winston) na St. Cruz. Akinan tur e equiponan incluyendo CBN Postobon lo ta presente pa e apertura. Postobon y TEC Inc. kier gradici tur e miembronan di prensa cu por a cubri e anochi aki y un invitacion na tur hende pa ban apoya e equiponan diabierna awor na e apertura di e temporada 2014.

Mi kiera gradicibo pa bo presencia, na number di TEC Inc y Postobon hopi hopi danki y sigui cu e bon trabou!

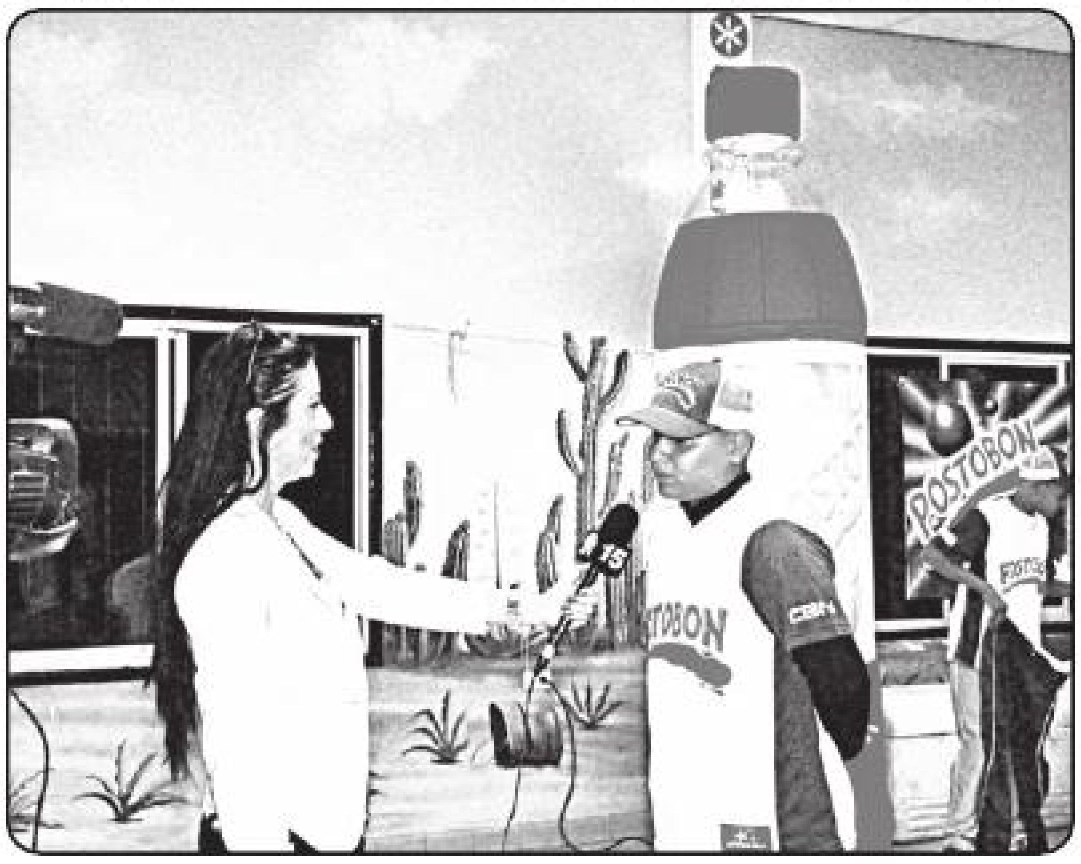

GANA UN DI [2] BIAHE COMPLETO PA
LAS VEGAS, NV
Y VIP TICKETS PA E
MONSTER
ENERGY CUP
DIA 18 DI OCTOBER

CHAD REED

CUMPRA UN FOUR-PACK OF 4 BLEKI DI CUALKIER MONSTER ENERGY DRINK Y RICIBI UN SCRATCH-CARD NA UNDA BO POR GANA MILES DI PREMIO INSTANTANEAMENTE.

PRIZES: MONSTER ENERGY HATS, MONSTER ENERGY T-SHIRTS, MONSTER ENERGY BACKPACKS, MONSTER ENERGY STICKER PACKS, MONSTER ENERGY CASES, MONSTER ENERGY HOODY'S, MOVIE TICKETS, MONSTER LANYARDS, WATER BOTTLES & KOOZIES.

Reclama bo premio instantaneo na oficina di Frasa, Gutenbergstraat #2. Tel. 5822704. Si bo no gana un premio instantaneo, yena bo informacion riba bo scratch-card y deposita hunto cu bo recibo na punto di benta participante of na Frasa pa bo participa den rifa di un biahe completo pa Las Vegas, Nevada, USA for di October 16 te cu October 19, 2014. Ultimo dia pa participa ta September 30, 2014. Rifa lo tuma lugar dia 2 di October, 2014. Please bishita www.facebook.com/ArubaFrasa pa reglamento completo di e campaña. Ganador mester tin documentonan necesario pa biaha legalmente pa Merca dia 16 di October pa por reclama su premio. Staff di Frasa y punto di benta participante y nan famia no mag di participa den e campaña aki.

MONSTERENERGY.COM

SOLO Obituario.....

``De prisa como el viento van pasando
los días y las noches de nuestra vida
un ángel nos depara sus cuidados
mientras sus manos tejen las distancias.``

Cu inmenso tristeza na nos curazon nos ta anuncia fayecimento di

NATALIA KELLY-CARMONA
07-04-1964 - 22-08-2014

Adres di condolecia: The Olive Tree Funeral Home, diahuebs 28 di Augustus 2014 di 9:00 am pa 11:00 am. Despues di esaki lo sali pa Santana di Gobierno na Playa.
Nos ta pidi nos disculpa si den nos tristeza nos por a lubida un of demas famia.

"Mi ta confia den bo gracia, mi curazon ta lubila bo salbacion. " Ps. 13:5
Cu honda pena pero conforme cu boluntad di Dios, nos ta anuncia fayecimento di:

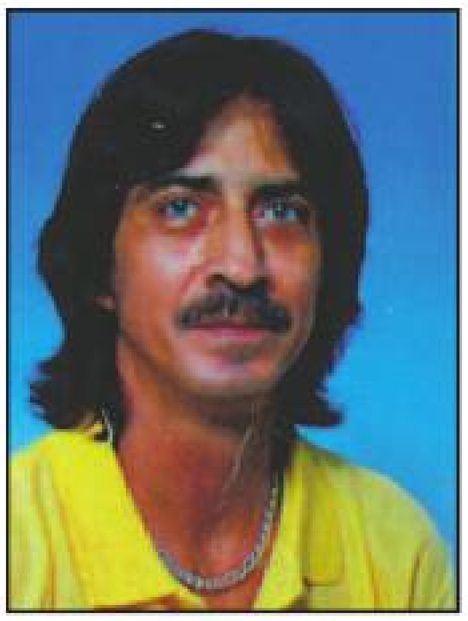

Roberto S. Luydens

1 Mei 1960 - 23 Augustus 2014
Acto di entiero lo wordo anuncia despues.

PUEBLO A HAÑA SU PEN BEK
Pa kualkier informacion
solodipueblo@gmail.com
of
☎ 585-9500

" Laga tur locual, cu ta sperami ta bunita,
Laga tur locual, cu mi encontra na caminda ta bunita,
Laga tur locual, cu ta rondonami ta bunita
Laga tur locual mi ta laga'tras keda bunita
y laga esakinan termina den tur buniteza. "
Cado Wever

A fayece cristianamente:

Johanna Geerman

22 Augustus 1913 - 23 Augustus 2014
Acto di entiero lo wordo anuncia despues.

" Cerca Dios so mi alma ta na paz,
ta di dj'E mi salbacion ta bini. "
Ps. 62:1
Cu inmenso tristeza na nos curazon, nos ta participa fayecimento cristian di

Damacia Halley-Montaner

26 September 1930 - 24 Augustus 2014

Acto di entiero lo wordo anuncia despues.

" Señor ta mi wardador, mi n' tin falta di nada;
Den cunucu di yerba berde, E ta ponemi sosega.
E ta hibami na awa tranquil, pa mi bolbe haya forza. "Ps. 23:1,2,3
Cu inmenso tristeza na nos curazon, nos ta participa fayecimento di:

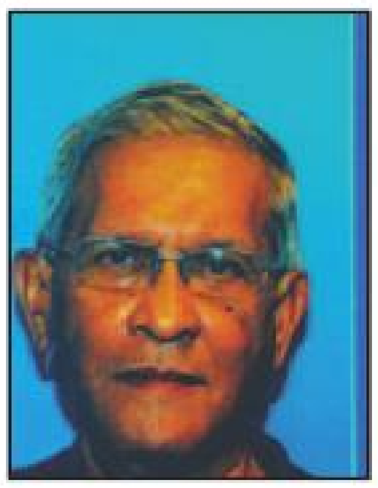

Henry A. Fingal

Acto di entiero lo wordo anuncia despues.

"Señor ta mi wardador, mi'n tin falta di nada
Den cunucu di yerba berde e ta ponemi sosega.
E ta hibami na awa trankil,
Pa mi bolbe haya forza".
Salmo: 23

Cu honda pena, pero conforme cu boluntad di Dios ta anuncia fayecimento di:

Ismael Vrolijk

mihor conoci como "Mael of Bieu"

***18-12-1945 †23-08-2014**
Acto di entiero lo wordo anuncia despues

Mi ta stima Señor. E ta scucha mi suplicanan. E'la paga atencion, cada bez cu mi a invok'E. Señor ta clemente y fiel, nos Dios, yen di compasion. Señor ta warda esnan cu ta debil. Mi tabata morto cansa, pero E'la salba mi. Awor mi ta calmo atrobe. Señor tabata bon pami.
Salmo 116

Cu profundo tristeza na nos curazon, pero conforme cu boluntad di Dios, a bay drumi den braza di Señor

Juliana Rasmijn-Tromp
cariñosamente yama" Chela, mama Chela y Madu"
***27-07-1920 †18-08-2014**

Acto di entiero lo wordo anuncia despues.

SOLO Obituario.....

Veilig in Gods hoede. (Ps 27)
Heil en goedertierenheid zullen mij volgen al de dagen van mijn leven; ik zal in het huis des Heren verblijven tot in lengte van dagen. (ps 23:6)

Met diep leedwezen maken wij het overlijden bekend van onze zorgzame moeder, grootmoeder, zus en tante

Esseline Ferdina Maria Valois-Smith - Muringen

Beter bekend als "Ma, Oma, Moeke, tante Marie, Mevr Smith, Zuster Marie"
Weduwe van Dhr. Humphrey Valois-Smith
***17 Feb 1925 †19 Aug 2014**

Kinderen: †Bianca Valois-Smith
Debra en Peter Visser – Valois-Smith
Stephen Valois-Smith en Geraldine Geerman
Kleinkinderen: Richard, Mark, Sonrisa
Stanley en Andrew
Broers: Eugene Muringen; †Eddy en Thelma Muringen – Burleson
Zusters: †Esther Muringen; †Annie Muringen; †Joke Muringen
Neven en Nichten en fam.: Walter Muringen; Dulcie en Ivan Graanoost-Muringen
Kenneth en Prabha Muringen, Cinthia Muringen, Marion Muringen, Ophelia en Marcel Balsemhof-Muringen, Tjark Muringen, Humbert Kranenburg; †Marcel Groise; †Errol Groise, Walter Muringen;†Merton Muringen; Carlo Muringen; Lucretia Muringen; Robby Muringen; Lloyd Muringen; Sherwin Muringen
Sonia Prade; Harold Prade; Rignald Prade en José
Families: Denz, Arduin, de Regt, Soegiarto
Dierbare hulp: Mimose la Fleur
Dierbare buren: familie Wever, familie Jacobs, familie Henriquez, familie Picus, familie Hose, familie Cortez, familie Corea, familie Kip, familie Amaya, familie Pieterz, familie Davelaar, familie v/d Biezen, familie Kock, familie Jeffrey
Dierbare vrienden: fam. W.van Eer, Señora Maria Cordeiro, fam. P. Van Niel,
fam. T. Meyers, fam. F. Stadwijk, fam. D. Goedhoop, J. Chin Woei Njap, fam. A.van Gommel, fam. J. Samson, fam. Guda, fam. W. Themen, fam. W. Lo-Fo-Sang, fam. R. Bryson, fam. Ferrier, fam Zaandam, fam. M. te Vrede, Mevr. L. Raan, fam. Hessen, fam. Dennert, fam. Bello, fam. Sno, Bernadina, R. Lattig, **fam. Gewerts, fam. v. Trigt, fam. M. Tromp, fam. L. Richardson**
Alle broeders en zusters van de E.B. G. Kerk, Alle vrienden van Kibrahacha
Gelegenheid om afscheid te nemen en de familie te condoleren op Maandag 25 augustus 2014 van 19:00 tot 21:00 uur bij de the Olive Tree Funeral Home - Cumana.
De begrafenis vindt plaats op Dinsdag 26 augustus 2014 van 2:00 tot 3:30 in de Protestantse Kerk te Oranjestad gelegenheid om afscheid te nemen, gevolgd door een afscheidsdienst. Waarna de begrafenis zal plaatsvinden op de de Algemene begraafplaats te Oranjestad.
Wij verontschuldigen ons als wij iemand hebben vergeten te vermelden.
Gelieve na de begrafenis geen rouwbeklag aan huis.

Ban uni pa venera y celebra nos Dushi Niño Hesus. Nos y henter Aruba mester di hopi oracion, awor mas cu nunca. A la vez nos lo combina nos nobena cu apertura di aña escolar nobo. Ta p'esey nos kier a invita henter nos comunidad, grandi y chikito, tur fielnan pa ban uni pa reza pa un y tur en especial nos muchanan y nos hobennan.

Novena, sigui pa Santo Sacrificio di Misa, lo tuma lugar tur dia den Misa Inmaculata Concepcion na Santa Cruz.

Dialuna, 25 di Augustus 2014 nos lo celebra Fiesta di Niño Hesus di Praga y nos lo hasi esaki cu un procesion cu lo sali pa 6.00 p.m. for di den misa. Sigui pa un Santo Sacrificio di Misa pa 6.30 p.m. di atardi.

Comision Novena y Fiesta Niño Hesus di Praga

Donderdag 21 aug 2014 is onze lieve man, vader, opa, schoonvader, broer

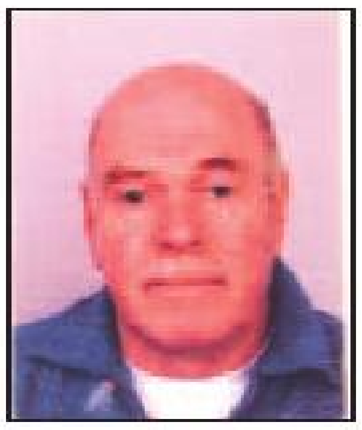

Dhr.Johannes Hendrikus Maria Plieger

Roepnaam: "Jan"
21 Januari 1943

Echtgenote:	Vera
Dochters:	Patricia en Henk
	Jennifer en Bas
Klein kinderen:	Milan
	Domenick
Zus:	Cok Toornent

Neven en nichten en aanverwanten familie in Nederland en Aruba.
De begrafenis vindt plaats op 25 augustus 2014
Gelegenheid om afscheid te nemen en de familie te condoleren van 1 pm tot 3 pm in THE OLIVE TREE FUNERAL HOME
Daarna zal de begrafenis plaatsvinden op de Sabana Basora Cementery
In plaats van bloemen of kransen, gelieve een donatie voor "Imeldahof" namens Jan.
Gelieve na de begrafenis geen rouwbeklag aan huis.

---

25 Augustus 2014

Oracion pa nos Mama Marianita stima.

Awe señor ta 1 aña cu nos mama a bay cerca Papa Dios.

Nos oracion nos ta manda na cielo cu confianza cu Dios lo ricibi'e.

Duna Señor, nos mama paz, amor y alegria, felicidad y gozo den Bo cas Celestial.

Lage sinti amor di nos tur cu a keda atras.

E recuerdonan bunita di nos +Mama y + Tata stima.

Ta manera tesoronan warda den nos curazon.

Danki Dios pa cuida nos + mama y + Tata pa Nos, AMEN.

Di yiunan y nietonan di + Marianita Arends-Danje

Invitacion

Pa medio di esaki yiunan di difunto
Marianita Arends- Danje
viuda di defunto Juan Arends ta invita tur famia, amigo y conocirnan pa

un santo Sacrificio di misa dia 25 Augustus pa 6:30 di atardi pa

recorda 1 aña di fayecimento di nos mama stima .

Boso presencia lo ta altamente aprecia.

Misa Imaculada Concepcion Sta. Cruz.

Tip line 592-6895.....

Brazil Taekwondo Stichting a cuminsa prepara pa e di 4 Aruba Caribbean Cargo/Arumia Logistics Taekwondo Cup

Diasabra ultimo Brazil Taekwondo Stichting su team di Train Hard Fight Smart a train na Seroe Alejandro preparando pa e di 4 Aruba Caribbean Cargo/Arumia Logistics Taekwondo Cup 2014 cu ta tuma lugar dia 13 di September na Centro di Bario Brazil.

E di 4 Aruba Caribbean Cargo/Arumia Logistics Taekwondo Cup ta e ultimo clasificasion pa e Best of the Best Taekwondo Cup 2014, unda cu ta bay tin participante for di Suriname y Corsou te ainda confirma. Brazil Taekwondo Stichting su team no ta para keto y ta train duro dia pa dia pa asina ta mihor prepara y awor kier gana e Copa di Best Team di Aruba Caribbean Cargo/Arumia Logistics Taekwondo Cup 2014. E team di Train Hard Fight Smart sa cu esaki ta un reto y ta trahando duro ariba esaki. Diasabra ultimo no a basila na Seroe Alejandro cu e training.

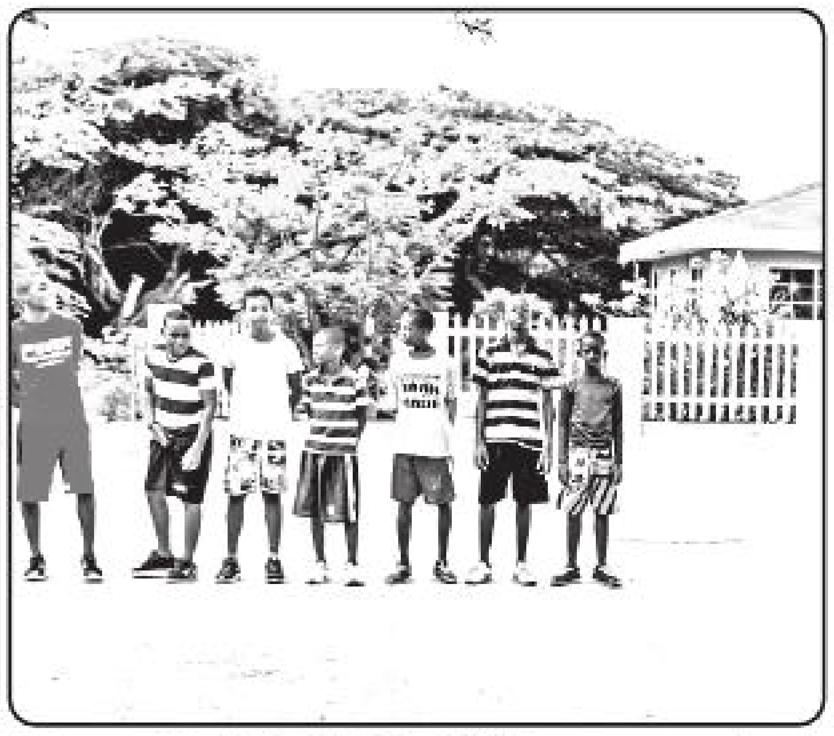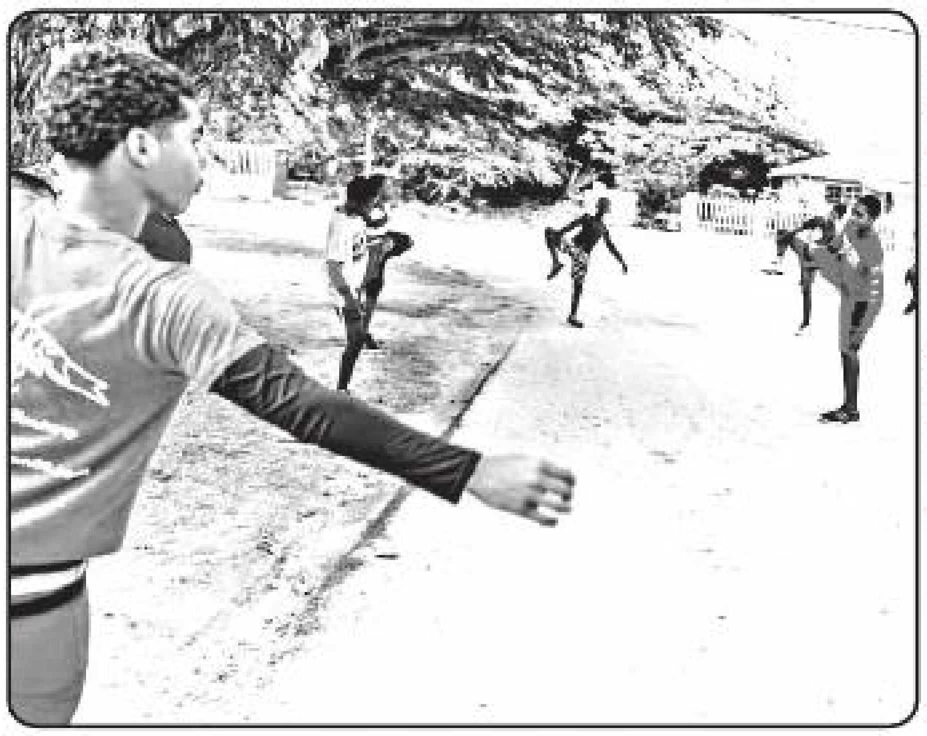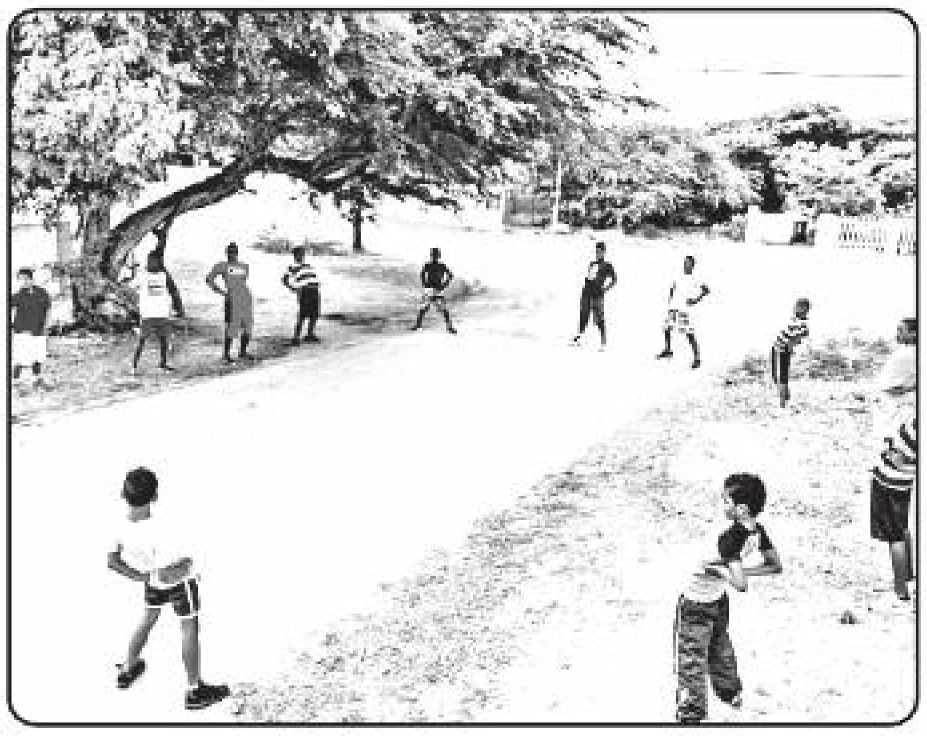Tur training cu ta pafo di e gymzaal ta duro y ta pone hopi enfasis ariba forsa di pianan. A cuminsa na pia di e seroe cu stretching pa despues core subi e seroe. Na Seroe Alejandro a haci tur facet subiendo e seroe. Na final di e training e team di Train Hard Fight Smart mester a core baha e seroe pa asina termina bek na unda cu nan a cuminsa pa despues e bus hibanan bek nan cas.